

## Corsi di formazione sulla conservazione e gestione della fauna selvatica

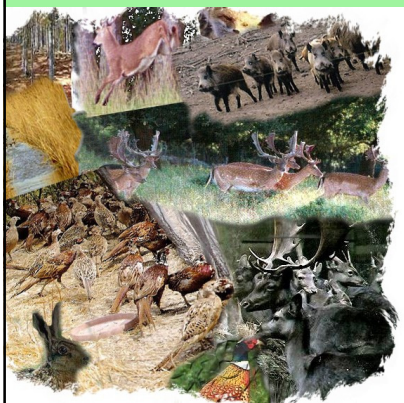

### CORSO PER OPERATORI ADDETTI ALLA VALUTAZIONE DEI DANNI ARRECATI DALLA FAUNA SELVATICA ALLE PRODUZIONI AGRICOLE E RELATIVA PREVENZIONE

A cura di  
Maria Luisa Zanni e Sandro Nicoloso



AZIENDA CON SISTEMA DI GESTIONE  
PER LA QUALITÀ CERTIFICATO DA DNV  
= UNI EN ISO 9001:2008 =



## CORSO PER OPERATORI ADDETTI ALLA VALUTAZIONE DEI DANNI ARRECATI DALLA FAUNA SELVATICA ALLE PRODUZIONI AGRICOLE E RELATIVA PREVENZIONE

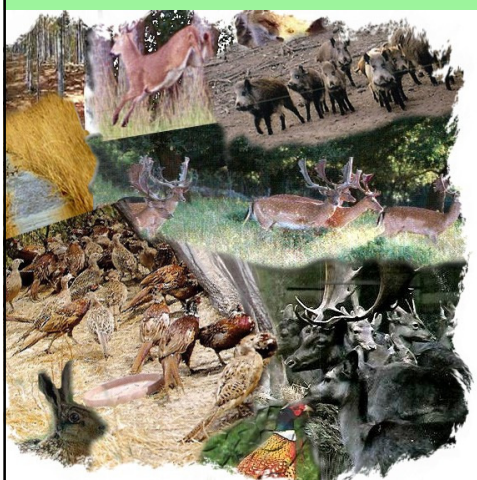

### MODULO 6

### Riconoscimento qualitativo e quantitativo del danno

A cura di  
Sandro Nicoloso



AZIENDA CON SISTEMA DI GESTIONE  
PER LA QUALITÀ CERTIFICATO DA DNV  
= UNI EN ISO 9001:2008 =



Riconoscimento qualitativo del danno

a) Quando rilevarlo?

b) Come rilevarlo?

c) Chi è stato?

c) Com'è la coltura?



## Quando rilevarlo

Il danno deve essere rilevato in tempi brevi rispetto al momento in cui si è manifestato, e comunque in tempo utile prima che possano scomparire le tracce utili alla sua identificazione

Utili i regolamenti che prevedono la denuncia del danno entro pochi giorni dal suo manifestarsi, con conseguente sopralluogo in tempi altrettanto rapidi



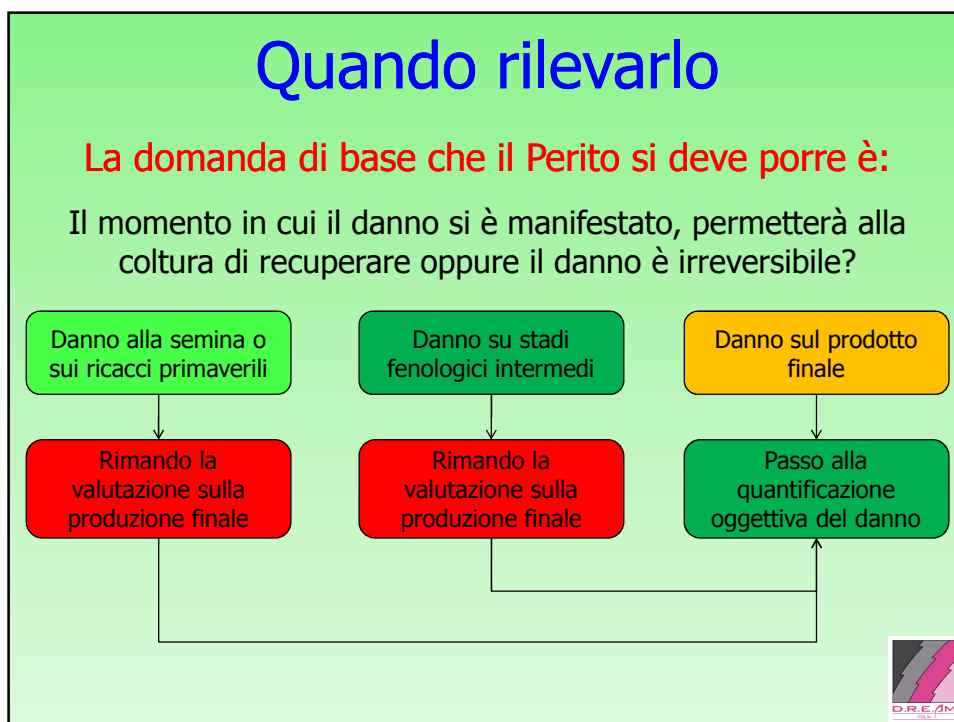

## Quando rilevarlo

La domanda di base che il Perito si deve porre è:

Un danno alla coltura di mais quando lo verifico?

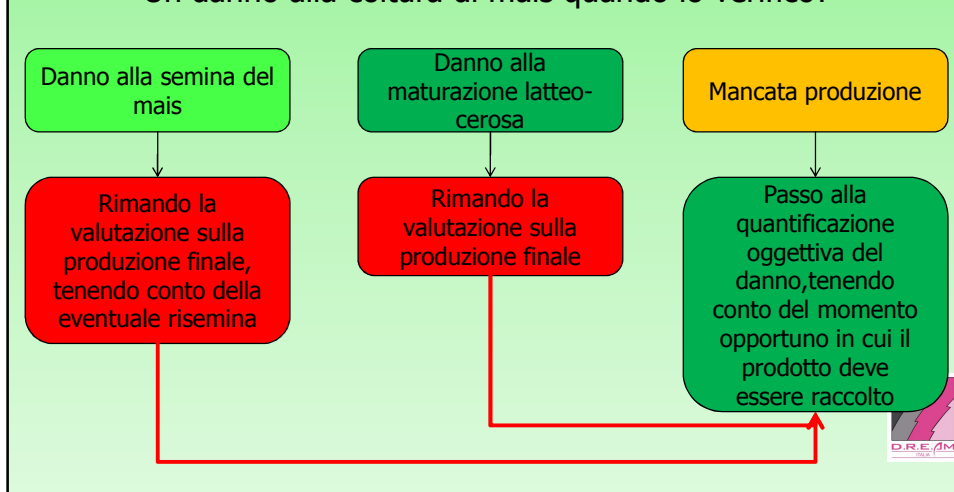

## Quando rilevarlo

Il danno alla stessa coltura si può manifestare in tempi diversi e per cause diverse:

Un danno alla coltura di mais quando lo verifico?



## Come rilevarlo

Il danno in primo luogo deve essere classificato in:

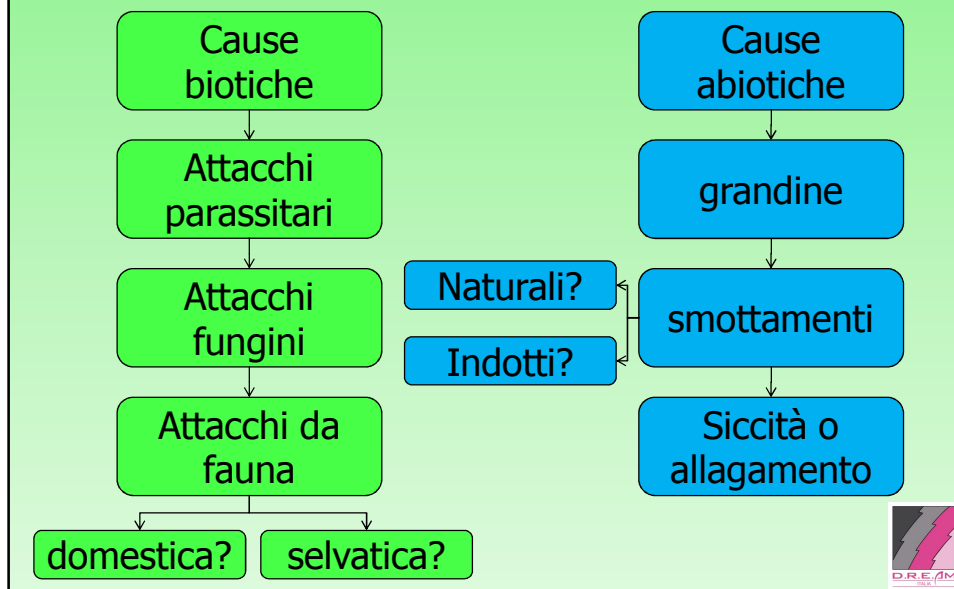

## Come rilevarlo

Strumenti per il rilievo del danno:



## Macchina fotografica

Cosa fotografare:

- Coltura danneggiata
- Contesto ambientale
- Segni di presenza
- Particolari del danno



## Macchina fotografica

Cosa fotografare:

- Presenza di opere di prevenzione



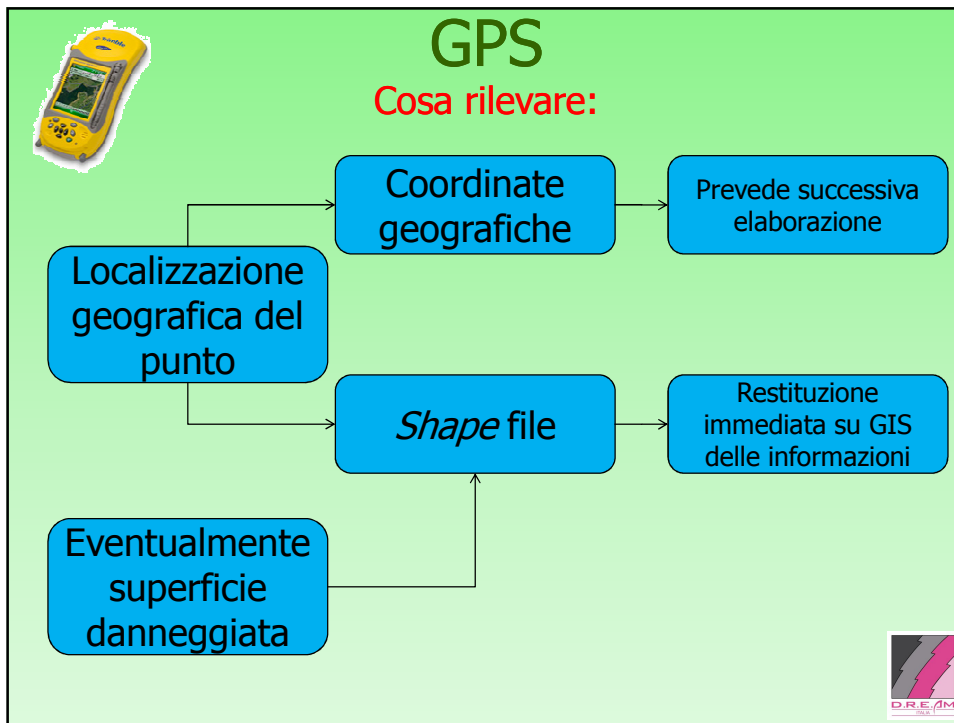

## Scheda cartacea di campo

**Cosa rilevare:**

Data del rilievo!!!

**PROSPETTO B – VERBALE DI ACCERTAMENTO DEL DANNO**  
per ogni particella danneggiata, per ogni coltura danneggiata o specie che ha effettuato il danno con riferimento al PROSPETTO A  
**A CURA DELL'ATC PISTOIA 16**

coltura	Foglio	Particella	Superficie reale della coltura (ha)	Tipologia culturale rilevata	Produzione media ad ettaro o per pianta	Produzione danneggiata q.li o n° piante	Superficie danneggiata in percentuale (%)	Specie selvatica ritenuta responsabile*
1	<input type="checkbox"/> presente <input type="checkbox"/> già raccolta							
2	<input type="checkbox"/> presente <input type="checkbox"/> già raccolta							
3	<input type="checkbox"/> presente <input type="checkbox"/> già raccolta							
4	<input type="checkbox"/> presente <input type="checkbox"/> già raccolta							
5	<input type="checkbox"/> presente <input type="checkbox"/> già raccolta							
6	<input type="checkbox"/> presente <input type="checkbox"/> già raccolta							

\*Indicare una sola specie; in caso di danno effettuato da più specie indicare la specie prevalente. Allegare fotografie della coltura e del danno SI NO;

<b>Opere di prevenzione rilevate:</b> <input type="checkbox"/> presenti <input type="checkbox"/> assenti Se presenti le opere di protezione sono: <input type="checkbox"/> parziali <input type="checkbox"/> sull'intero perimetro	<b>Efficacia rilevata:</b> <input type="checkbox"/> nulla <input type="checkbox"/> bassa <input type="checkbox"/> media <input type="checkbox"/> buona	<b>Stato di manutenzione:</b> <input type="checkbox"/> ottimo <input type="checkbox"/> buono <input type="checkbox"/> mediocre <input type="checkbox"/> scarso	<b>Tipo di protezione:</b> <input type="checkbox"/> filo spinato <input type="checkbox"/> rete a maglia sciolta <input type="checkbox"/> rete a maglia quadra <input type="checkbox"/> staccionata <input type="checkbox"/> rete elettrificata a n° ____ fili
---	--	--	--

Descrizione sommaria del danno e/o note rilevanti al fine della valutazione: \_\_\_\_\_

Verbale di sopralluogo per accertamento danni condotto in data \_\_\_/\_\_\_/\_\_\_; eseguito da: \_\_\_\_\_ qualifica: \_\_\_\_\_  
 Al sopralluogo è presente il sig. \_\_\_\_\_ in qualità di \_\_\_\_\_  
**Per accettazione dei quantitativi sopra descritti**  
 Il richiedente \_\_\_\_\_ Il tecnico incaricato \_\_\_\_\_

Note della Commissione: \_\_\_\_\_



## Chi è stato?

Per riconoscere la specie che ha effettuato il danno in modo oggettivo è necessario:

Avere ottime conoscenze sulla biologia delle specie e sulle loro abitudini alimentari

Avere ottime conoscenze sulla presenza (anche stagionale) delle specie

Avere ottime conoscenze sulla suscettibilità del danno da parte delle colture



## Chi è stato?

Per riconoscere la specie che ha effettuato il danno in modo oggettivo è necessario:

Avere ottime conoscenze sulla biologia delle specie e sulle loro abitudini alimentari

Danni comportamentali

Fregoni, raspate, scavo, tane, ecc ...

Danni alimentari

Sottrazione completa o parziale del prodotto

Danni indiretti

Calpestio, escrementi







## Stato della coltura

Il Perito deve verificare, oltre al danno, lo stato della coltura in funzione di:

Cure colturali effettuate

Contesto ambientale in cui la coltura è collocata

Potenzialità produttive della coltura

Presenza di opere di prevenzione

