

Dryocosmus kuriphilus Yasumatsu
Cinipide galligeno del castagno nella Regione Marche

Dr. Renzo Ranieri
A.S.S.A.M. - Servizio Fitosanitario
Regione Marche

Sala Conferenze Terza Torre, Bologna
29 giugno 2011

Dryocosmus kuriphilus *Yasumatsu*

Cinipide galligeno del castagno



- Controlli Ufficiali nella Regione Marche nel biennio 2009-2010;
- Demarcazione di zone con specifico “status” fitosanitario;
- Misure fitosanitarie adottate.



CASTAGNETO DA FRUTTO SU SUOLO PRATIVO

Ha 1148
(0,4% del totale regionale)

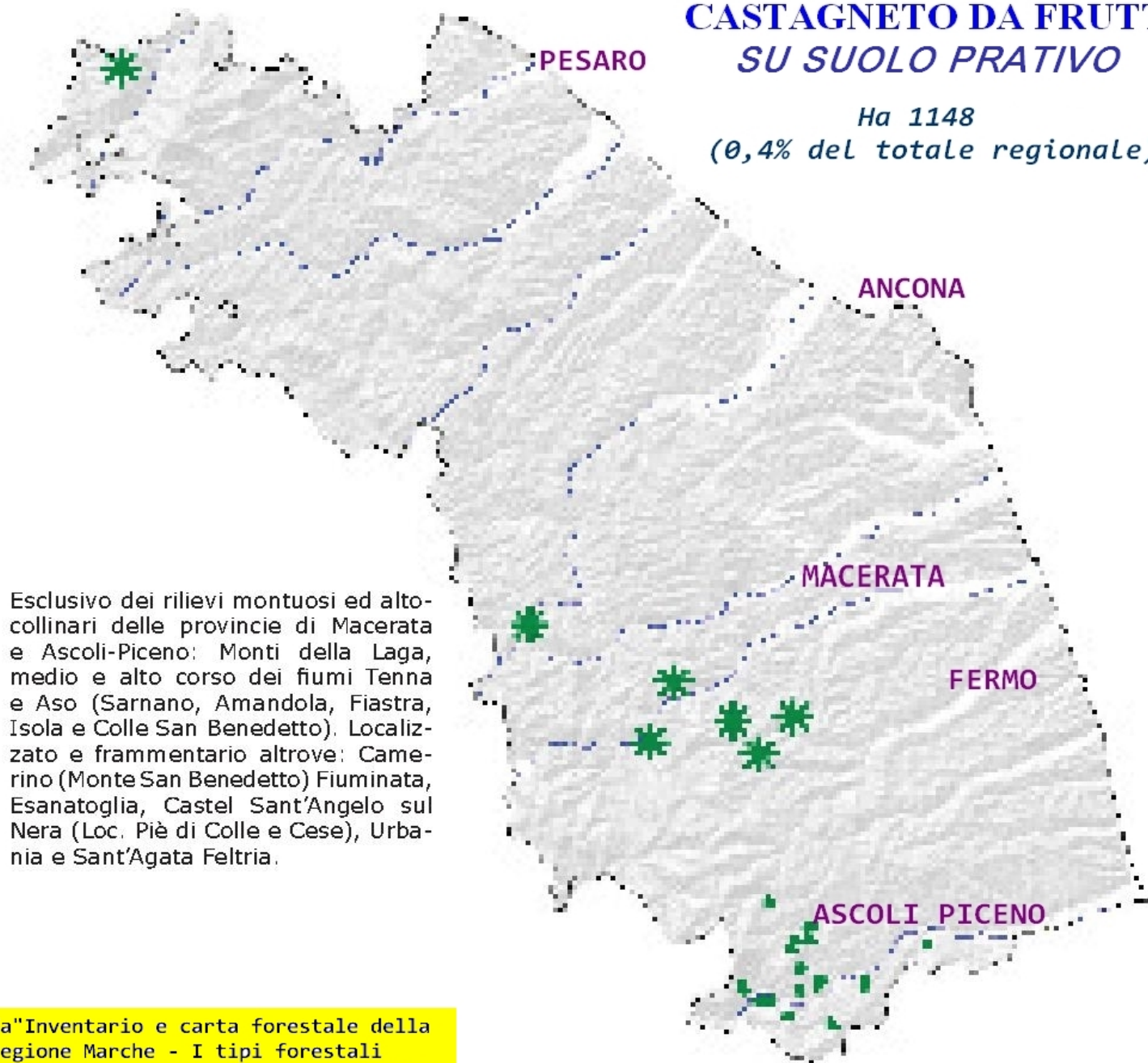

Esclusivo dei rilievi montuosi ed altocollinari delle provincie di Macerata e Ascoli-Piceno: Monti della Laga, medio e alto corso dei fiumi Tenna e Aso (Sarnano, Amandola, Fiastra, Isola e Colle San Benedetto). Localizzato e frammentario altrove: Camerino (Monte San Benedetto) Fiuminata, Esanatoglia, Castel Sant'Angelo sul Nera (Loc. Piè di Colle e Cese), Urbania e Sant'Agata Feltria.

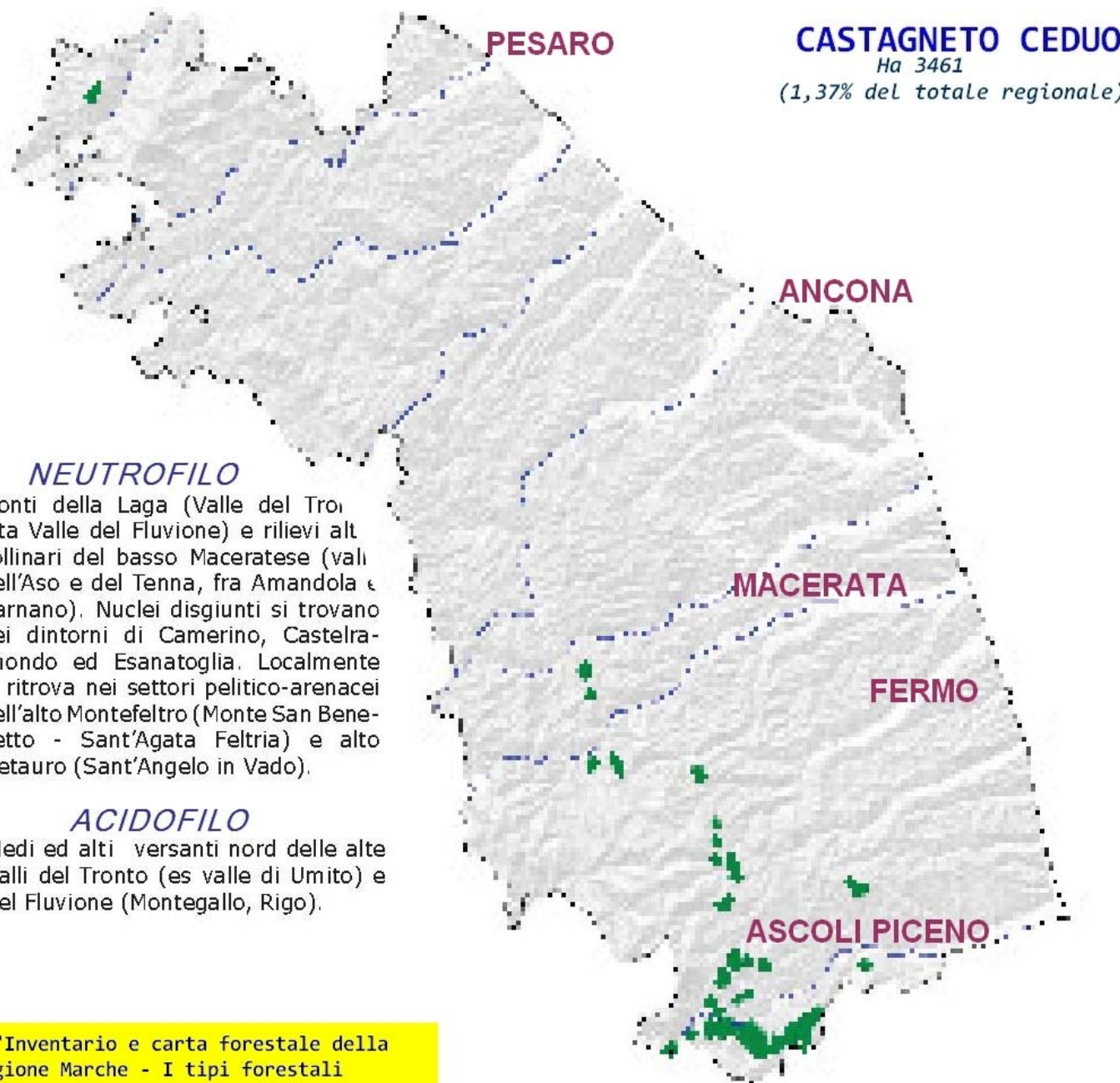

da "Inventario e carta forestale della Regione Marche - I tipi forestali delle Marche. Regione Marche" IPLA 2001

Dryocosmus kuriphilus Yasumatsu
Alta Val Marecchia

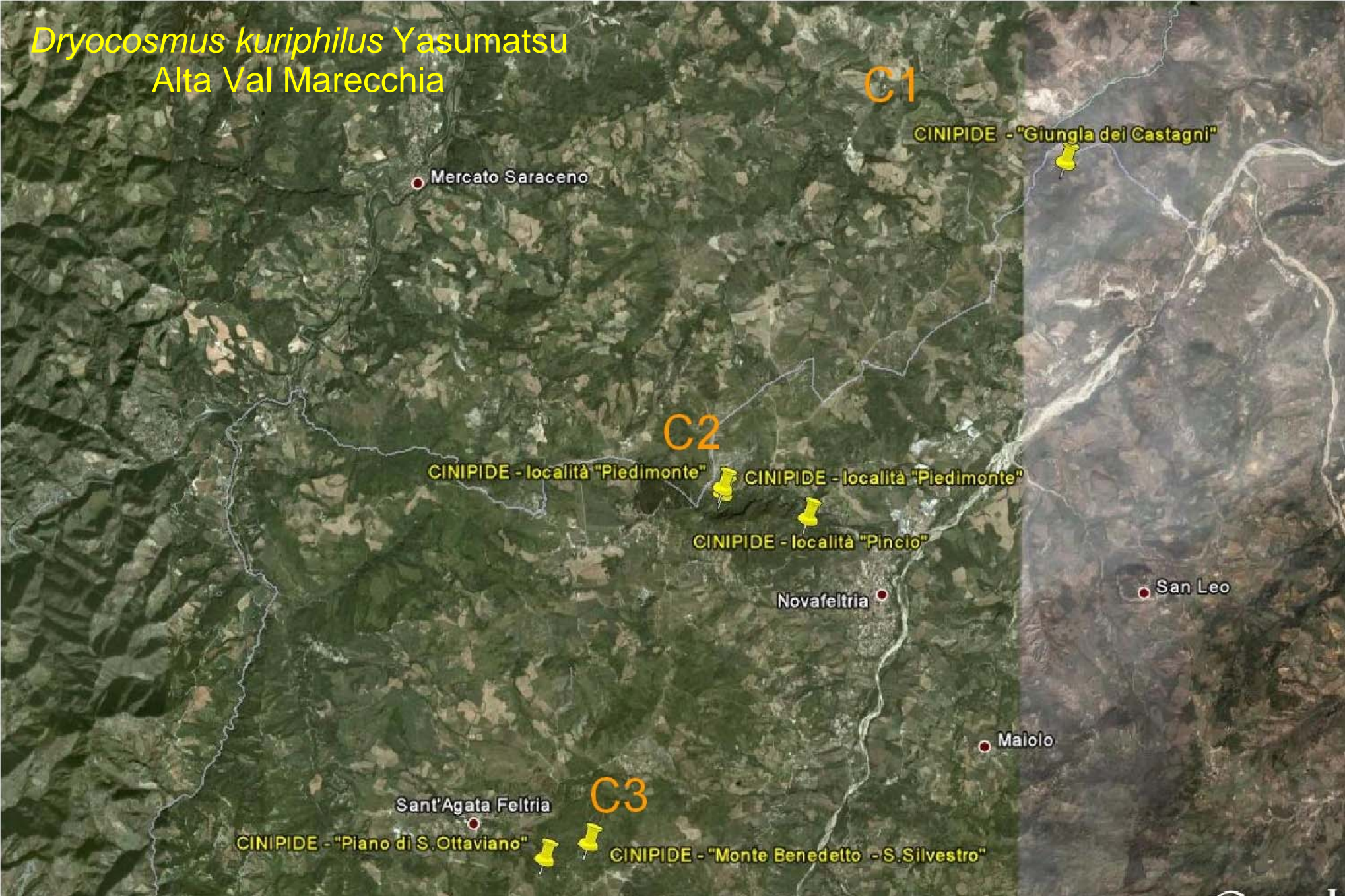

C1

CINIPIDE - "Giungla dei Castagni"

Mercato Saraceno

C2

CINIPIDE - località "Piedimonte"

CINIPIDE - località "Piedimonte"

CINIPIDE - località "Pincio"

Novafeltria

San Leo

Maiolo

C3

Sant'Agata Feltria

CINIPIDE - "Piano di S. Ottaviano"

CINIPIDE - "Monte Benedetto - S. Silvestro"

Dryocosmus kuriphilus Yasumatsu
Alta Val Marecchia



C1

CINIPIDE - "Giungla dei Castagni"

Pietra dell'Uso

Montetiffi

Massamanente

La Torre

Uffogliano

Ponte Santa Maria Maddalena

Montefotogno

Dryocosmus kuriphilus Yasumatsu
Alta Val Marecchia

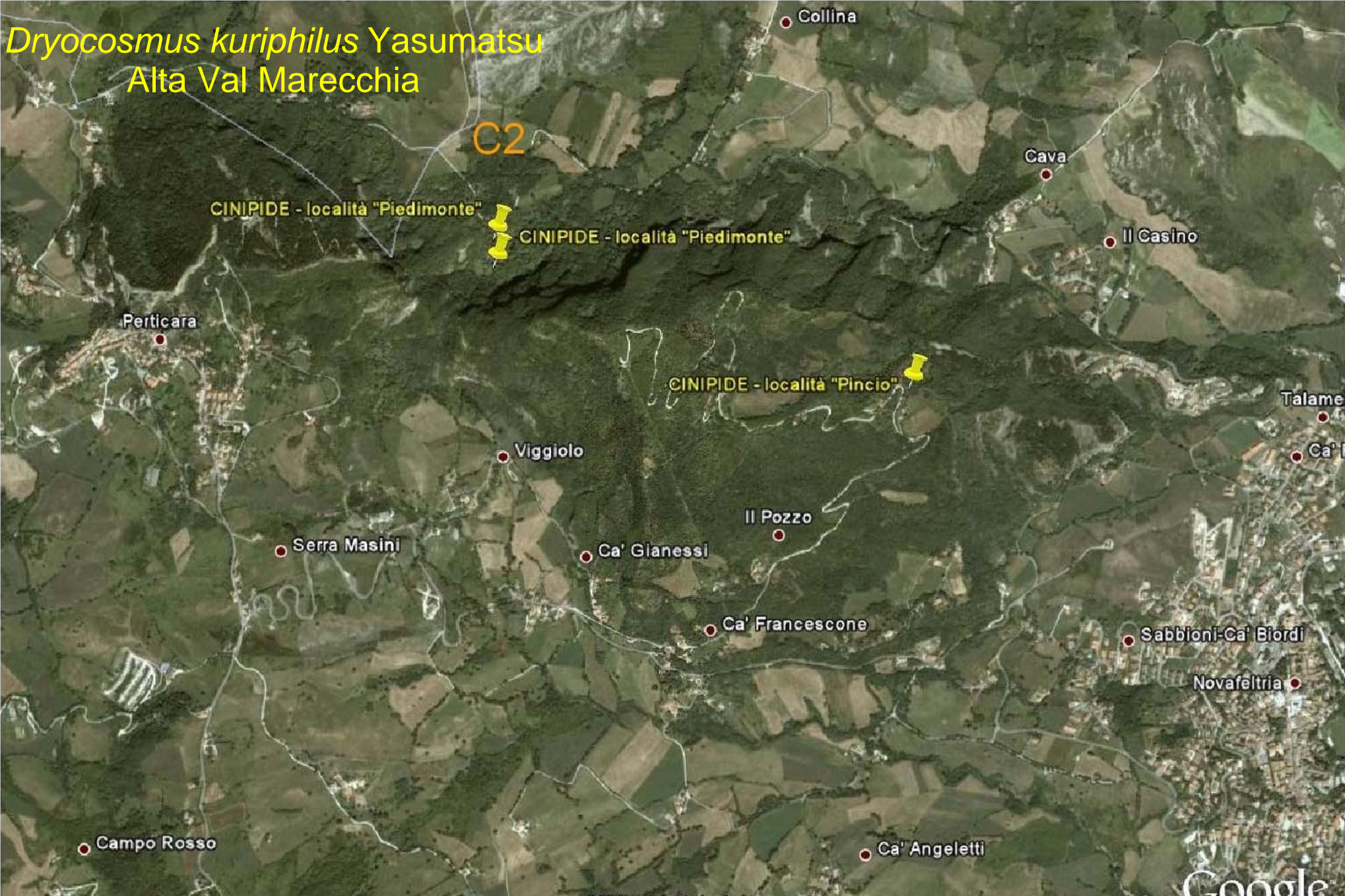

C2

CINIPIDE - località "Piedimonte"

CINIPIDE - località "Piedimonte"

CINIPIDE - località "Pincio"

Dryocosmus kuriphilus Yasumatsu
Alta Val Marecchia

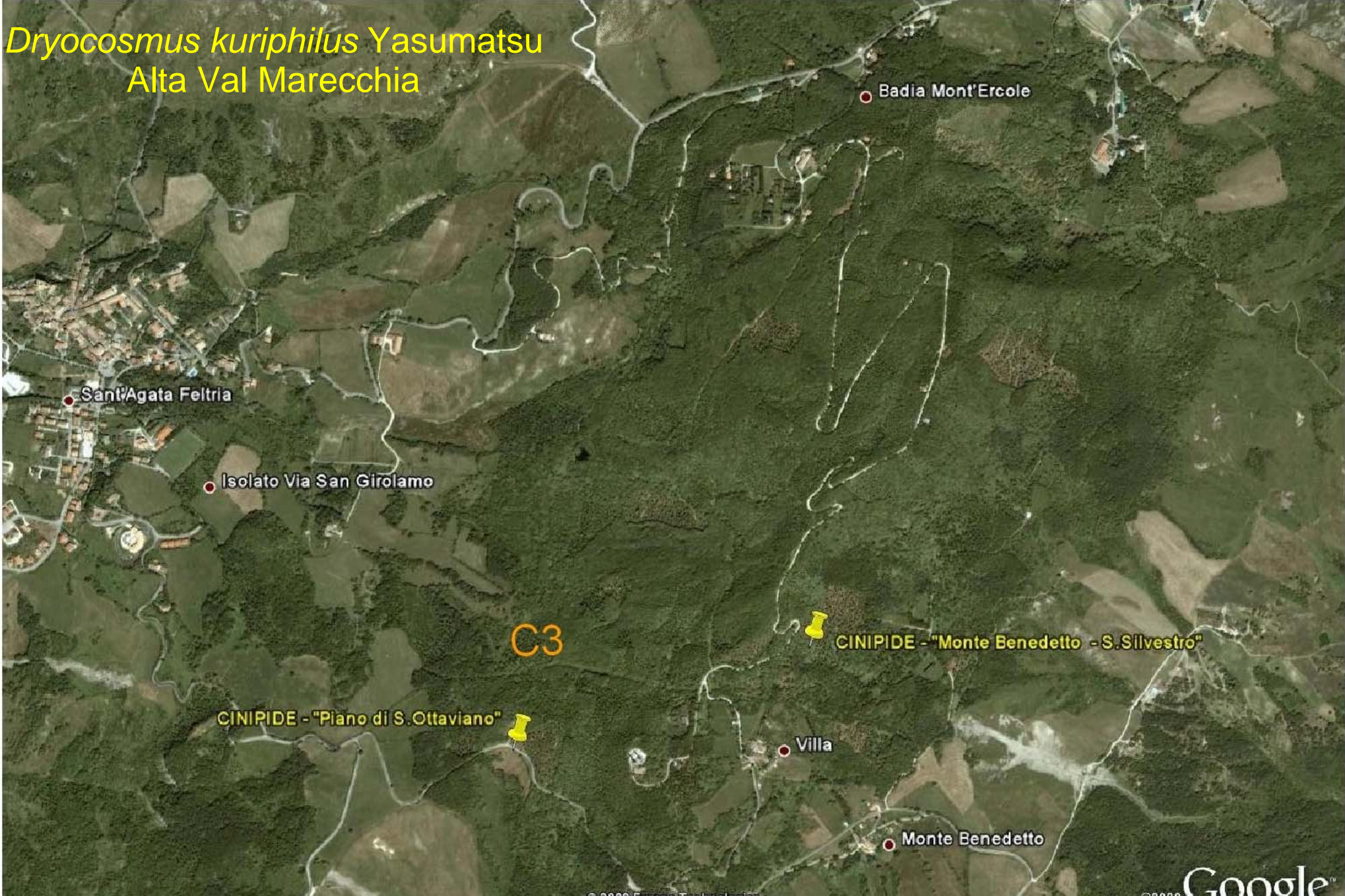

Santi'Agata Feltria

Badia Mont'Ercole

Isolato Via San Girolamo

C3

CINIPIDE - "Monte Benedetto - S.Silvestro"

CINIPIDE - "Piano di S.Ottaviano"

Villa

Monte Benedetto

Dryocosmus kuriphilus Yasumatsu
diffusione e gravità dei danni nelle aree infestate



Dryocosmus kuriphilus Yasumatsu diffusione nelle Marche

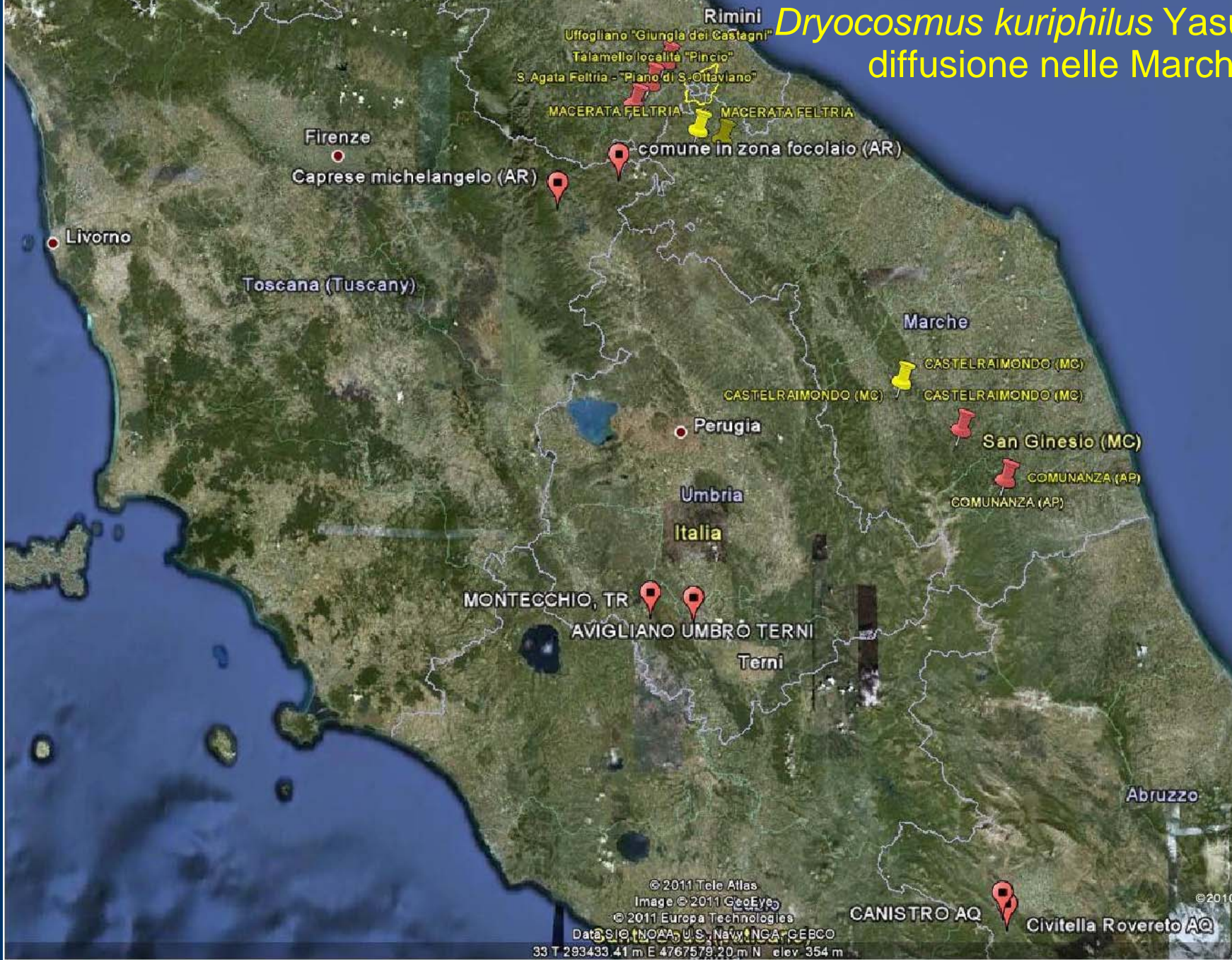

CINIPIDE DEL CASTAGNO

Monitoraggi 2009-2010

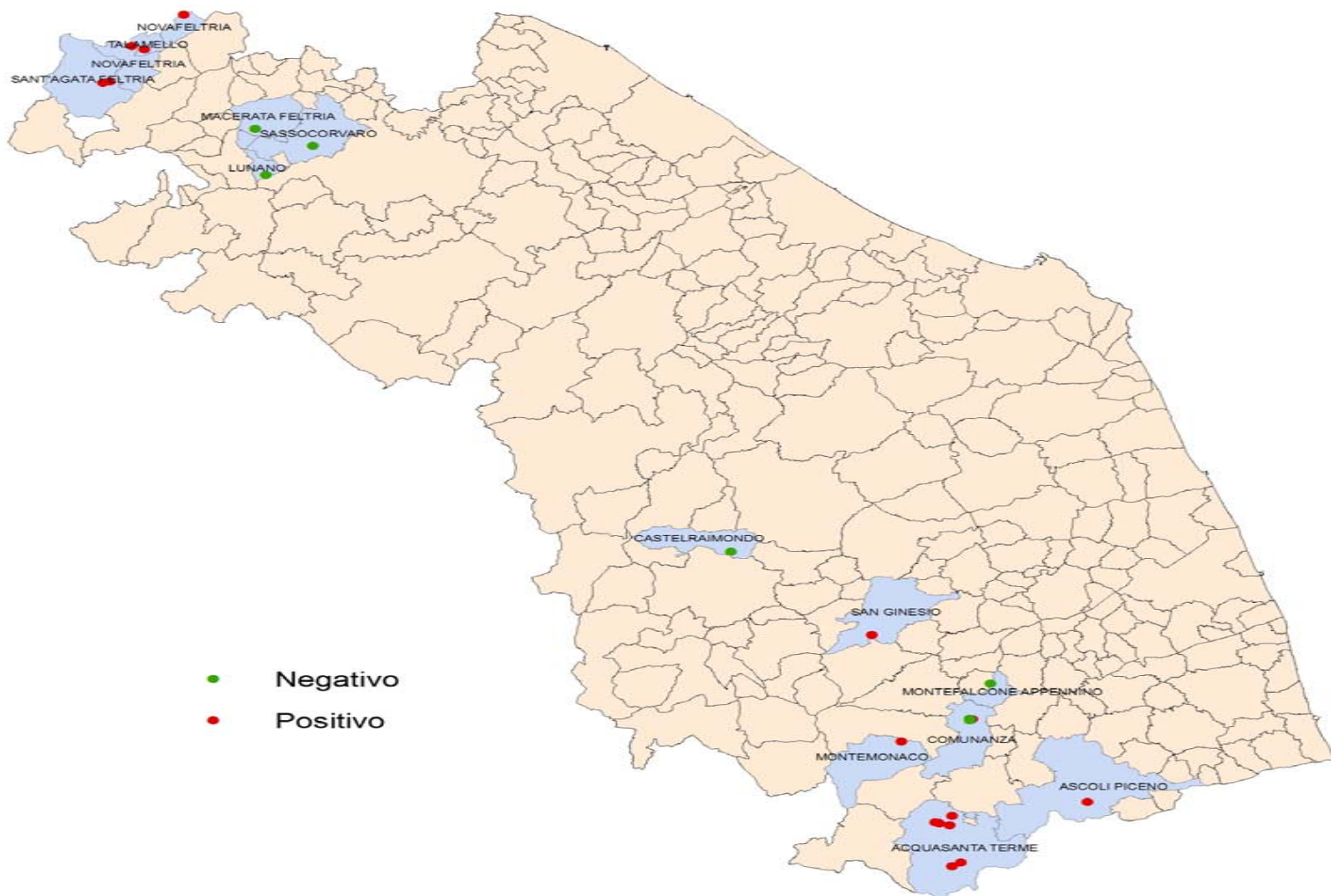

Dryocosmus kuriphilus Yasumatsu

Dichiarazione di area infestata, istituzione zone focolaio e misure ufficiali nelle Marche – anno 2009

A.S.S.A.M.

Agenzia per i Servizi nel Settore Agroalimentare delle Marche

Legge Regionale 14.01.1997, n. 9

DETERMINA DEL DIRIGENTE N.

451

DEL

22.06.2009

OGGETTO: D.M. 30/10/2007 - Misure d'emergenza provvisorie per impedire la diffusione del cinipide del castagno, *Dryocosmus kuriphilus* Yasumatsu nel territorio della Repubblica Italiana. Istituzione di zone focolaio nelle Marche – anno 2009.

□ **AREE INFESTATE** (castagneti dove è stata accertata la presenza del Cinipide del castagno):

- ❖ Comune di Talamello località “Piedimonte” e “Pincio”;
- ❖ Comune di Novafeltria località “Giungla dei Castagni”;
- ❖ Comune di Sant’Agata Feltria località “M.te Benedetto” e “Piano di S.Ottaviano”.

Dryocosmus kuriphilus Yasumatsu

Dichiarazione di area infestata, istituzione zone focolaio e misure ufficiali nelle Marche – anno 2009

A.S.S.A.M.

Agenzia per i Servizi nel Settore Agroalimentare delle Marche

Legge Regionale 14.01.1997, n. 9

DETERMINA DEL DIRIGENTE N. 451

DEL 22.06.2009

OGGETTO: D.M. 30/10/2007 - Misure d'emergenza provvisorie per impedire la diffusione del cinipide del castagno, *Dryocosmus kuriphilus* Yasumatsu nel territorio della Repubblica Italiana. Istituzione di zone focolaio nelle Marche – anno 2009.

□ ZONE FOCOLAIO (territorio di 15 km di raggio comprendente le aree infestate e le fasce tampone):

- ❖ Comuni della Comunita' Montana dell'Alta Val Marecchia;
- ❖ Comuni di Carpegna, Frontino, Macerata Feltria, Monte Cerignone, Montecopiolo, Monte Grimano, Piandimeleto, Pietrarubbia e Sassofeltrio della Comunita' Montana del Montefeltro;

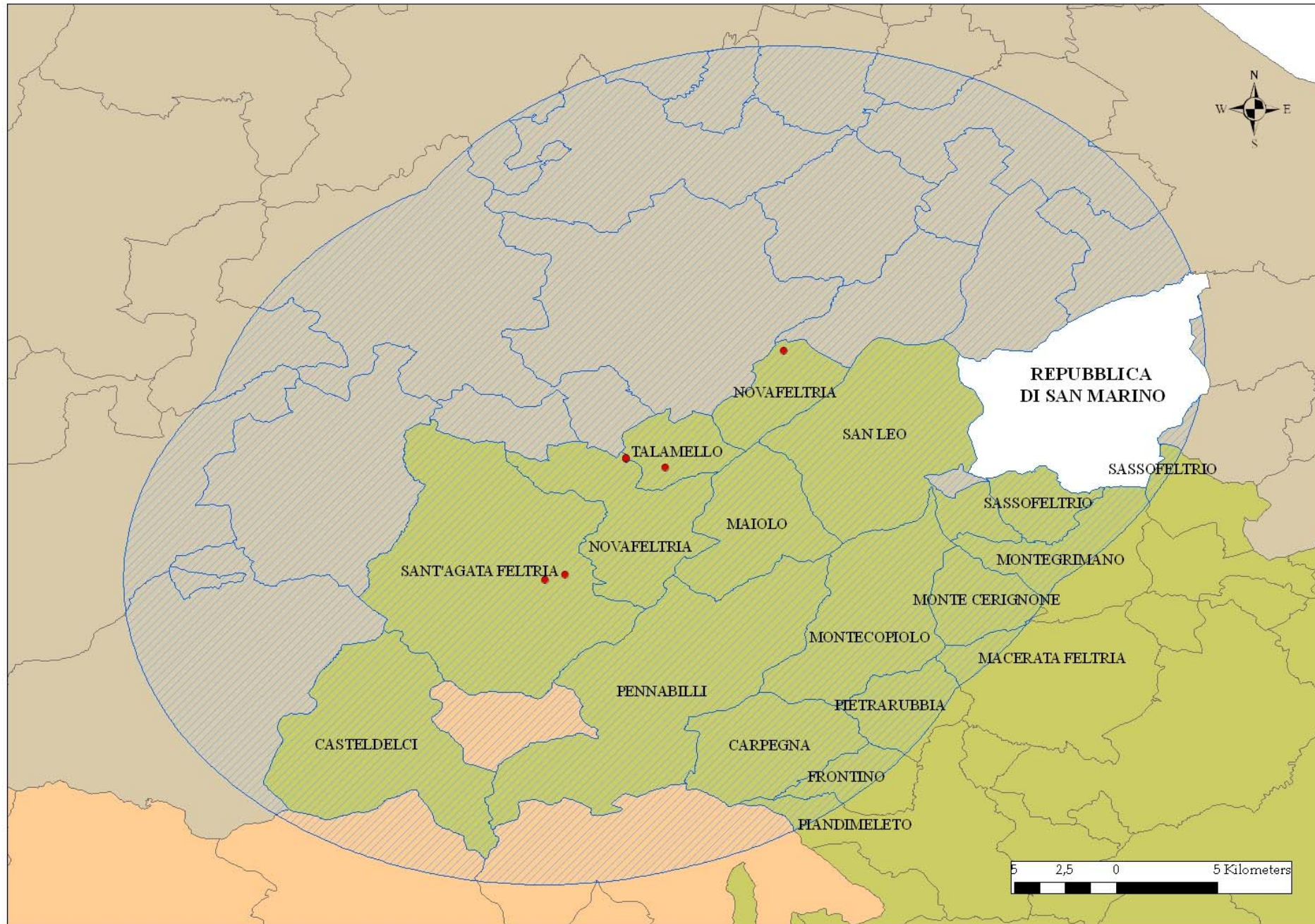

Dryocosmus kuriphilus Yasumatsu

Dichiarazione di aree infestate, istituzione zone focolaio e misure ufficiali nelle Marche – anno 2009

A.S.S.A.M.

Agenzia per i Servizi nel Settore Agroalimentare delle Marche

Legge Regionale 14.01.1997, n. 9

DETERMINA DEL DIRIGENTE N. 451 DEL 22.06.2009

OGGETTO: D.M. 30/10/2007 - Misure d'emergenza provvisorie per impedire la diffusione del cinipide del castagno, *Dryocosmus kuriphilus* Yasumatsu nel territorio della Repubblica Italiana. Istituzione di zone focolaio nelle Marche – anno 2009.

□ MISURE UFFICIALI NELLE ZONE FOCOLAIO :

- ❖ OBBLIGO DEL TAGLIO E DISTRUZIONE CON IL FUOCO DI TUTTE LE PARTI DELLE PIANTE DI CASTAGNO CON SINTOMI DI CINIPIDE;
- ❖ DIVIETO DI SPOSTAMENTO DI VEGETALI E PARTI DI VEGETALI DEL GENERE *Castanea* Mill. DESTINATI ALLA PIANTAGIONE ED ALLA PROPAGAZIONE AL DI FUORI O ALL'INTERNO DELLE ZONE FOCOLAIO.

Dryocosmus kuriphilus Yasumatsu

Dichiarazione di aree infestate, istituzione zone Insediamiento e misure ufficiali nelle Marche – anno 2010

A.S.S.A.M.

Agenzia per i Servizi nel Settore Agroalimentare delle Marche

Legge Regionale 14.01.1997, n. 9

DETERMINA DEL DIRIGENTE N.

579

DEL

08/08/2010

OGGETTO: D.M. 30/10/2007 - Misure d'emergenza provvisorie per impedire la diffusione del cinipide del castagno, *Dryocosmus kuriphilus* Yasumatsu nel territorio della Repubblica Italiana. Istituzione di zone di insediamento nelle Marche. Annullamento della Determina del Dirigente n. 451 del 22/06/2009 – anno 2010.

□ ZONA DI INSEDIAMENTO 1

- ❖ Comuni di Carpegna, Frontino, Macerata Feltria, Monte Cerignone, Montecopiolo, Monte Grimano, Piandimeleto, Pietrarubbia e Sassofeltrio della Comunita' Montana del Montefeltro;

Dryocosmus kuriphilus Yasumatsu

Dichiarazione di aree infestate, istituzione zone Insediamiento e misure ufficiali nelle Marche – anno 2010

A.S.S.A.M.

Agenzia per i Servizi nel Settore Agroalimentare delle Marche

Legge Regionale 14.01.1997, n. 9

DETERMINA DEL DIRIGENTE N.

579

DEL

08/08/2010

OGGETTO: D.M. 30/10/2007 - Misure d'emergenza provvisorie per impedire la diffusione del cinipide del castagno, *Dryocosmus kuriphilus* Yasumatsu nel territorio della Repubblica Italiana. Istituzione di zone di insediamento nelle Marche. Annullamento della Determina del Dirigente n. 451 del 22/06/2009 – anno 2010.

□ ZONA DI INSEDIAMENTO 2

Aree Infestate: Comuni di Acquasanta Terme, Ascoli Piceno, Comunanza, Montegallo e Montemonaco

+ fasce tampone che comprendono altri 38 Comuni di cui 11 nella Provincia di FM e 9 in quella di Macerata.

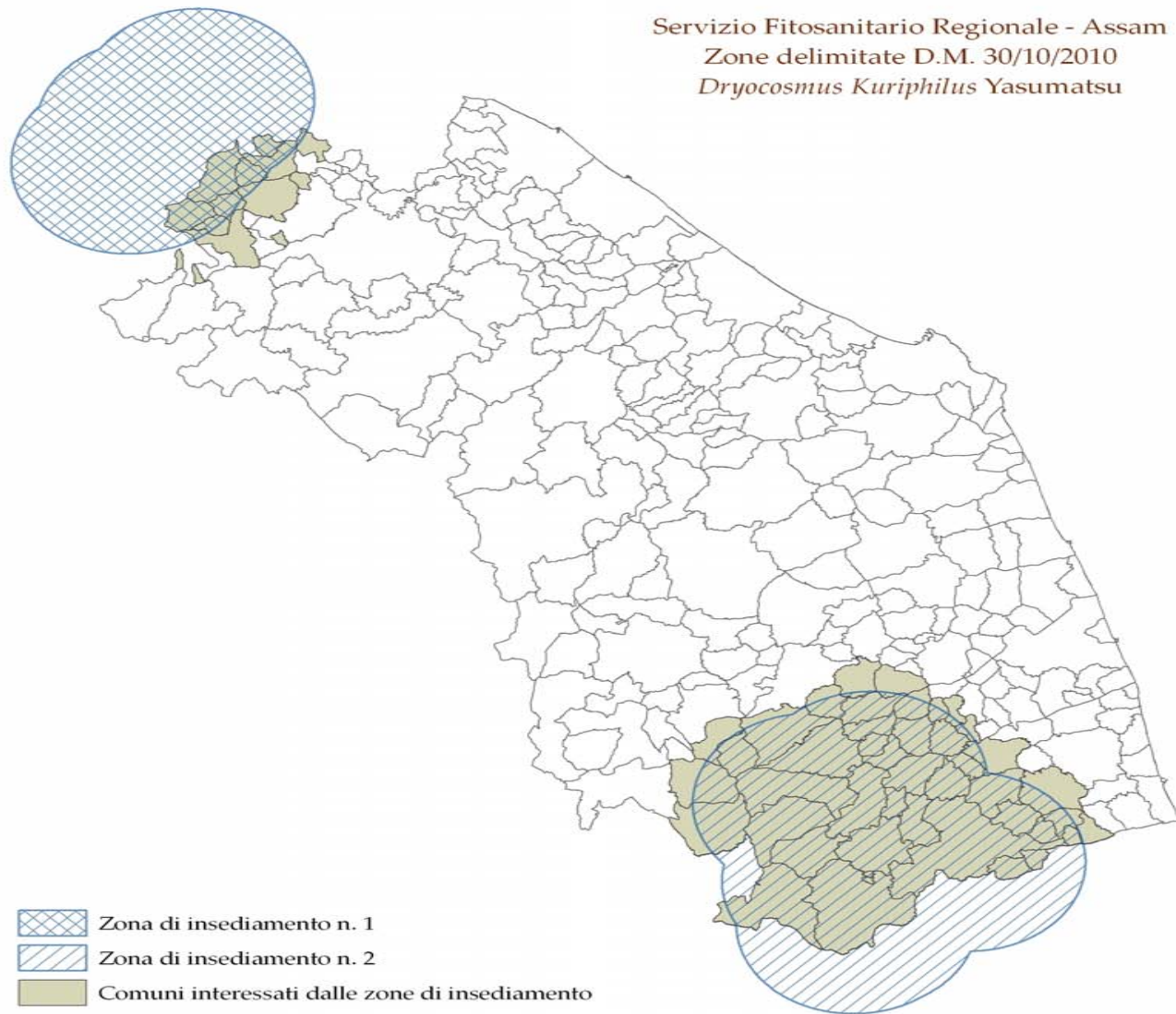

Servizio Fitosanitario Regionale - Assam
Zone delimitate D.M. 30/10/2010
Dryocosmus Kuriphilus Yasumatsu



Zone delimitate D.M. 30/10/2007
Dryocosmus kuriphilus Yasumatsu
Zona di insediamento n. 1

1:350,000

EMILIA-ROMAGNA

-  Zona di insediamento n. 1
-  Comuni interessati dalla zona di insediamento

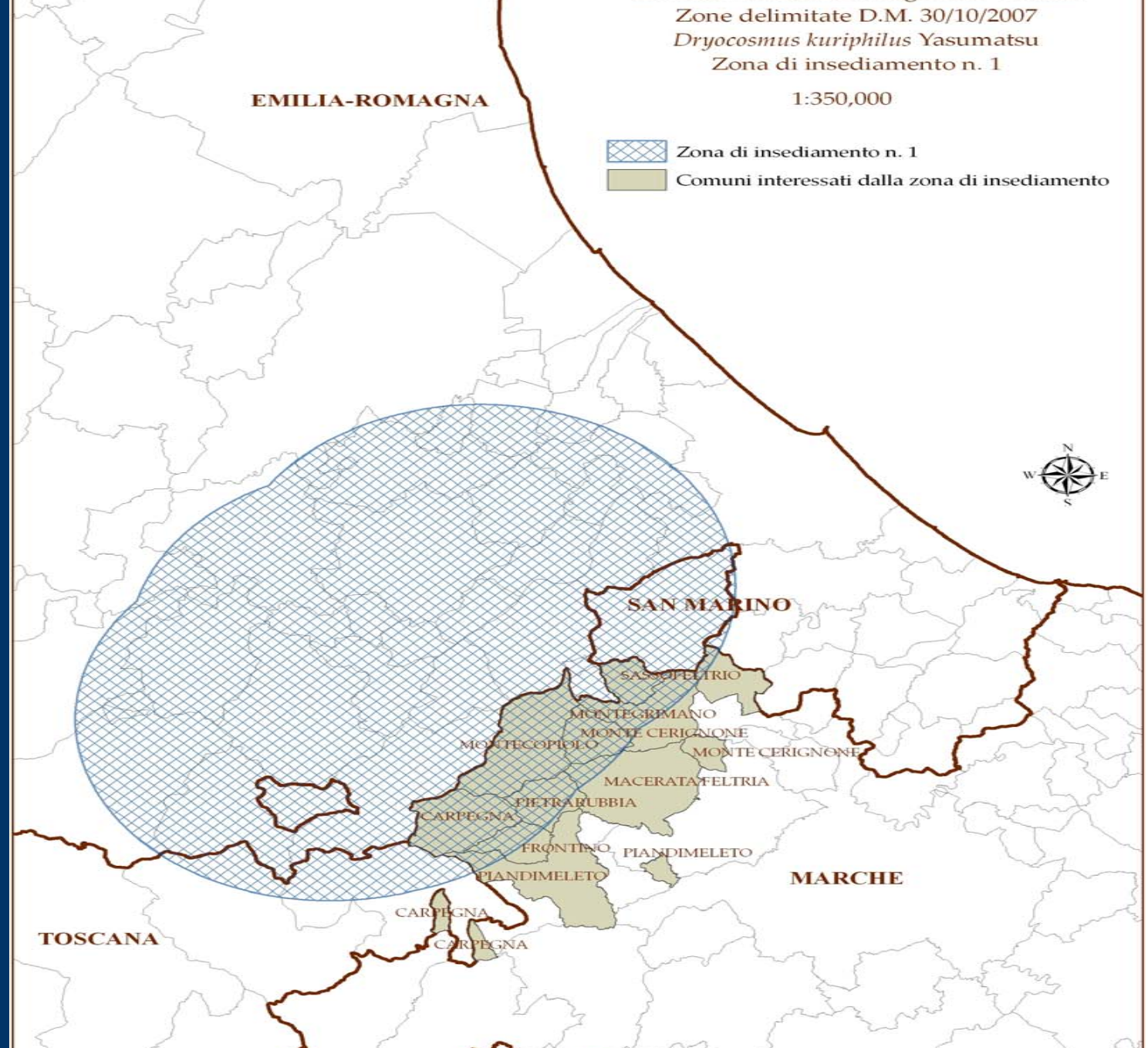

SAN MARINO

SASSTOFELTRIO

MONTTEGRIGNANO

MONTE CERIGNONE

MONTECAPRIOLO

MONTE CERIGNONE

MACERATA FELTRIA

PIETRARUBBIA

CARPEGNA

FRONTINO

PIANDIMELETO

MARCHE

TOSCANA



CARPEGNA

CARPEGNA

MARCHE

Servizio Fitosanitario Regionale - Assam
Zone delimitate D.M. 30/10/2007
Dryocosmus kuryphilus Yasumatsu
Zona di insediamento n.2

1:350,000

-  Zona di insediamento n. 2
-  Comuni interessati dalla zona di insediamento

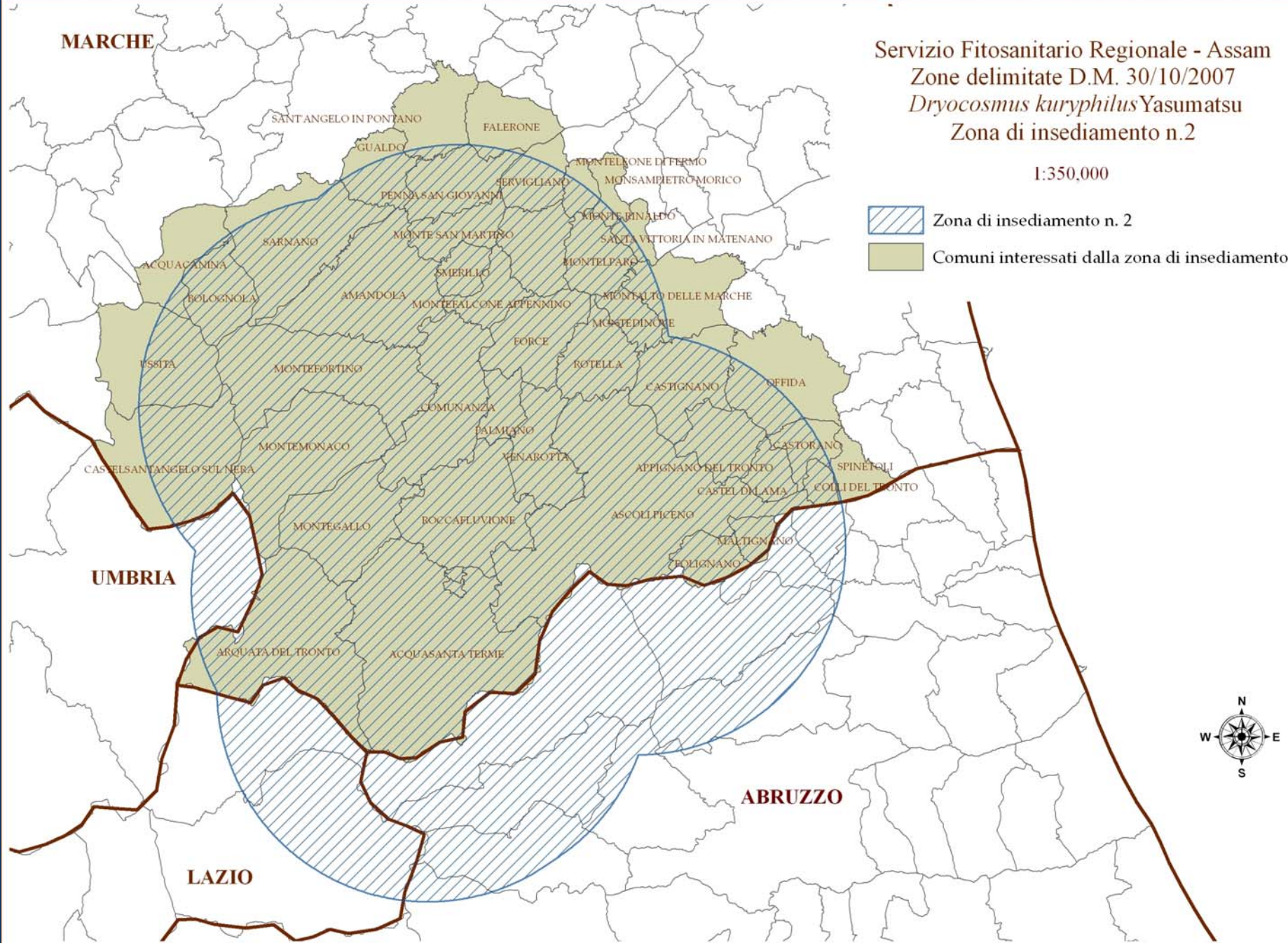

Dryocosmus kuriphilus Yasumatsu

Dichiarazione di aree infestate, istituzione zone Insediamiento e misure ufficiali nelle Marche – anno 2010

A.S.S.A.M.
Agenzia per i Servizi nel Settore Agroalimentare delle Marche
Legge Regionale 14.01.1997, n. 9

DETERMINA DEL DIRIGENTE N.

579

DEL

06/08/2010

OGGETTO: D.M. 30/10/2007 - Misure d'emergenza provvisorie per impedire la diffusione del cinipide del castagno, *Dryocosmus kuriphilus* Yasumatsu nel territorio della Repubblica Italiana. Istituzione di zone di insediamento nelle Marche. Annullamento della Determina del Dirigente n. 451 del 22/06/2009 – anno 2010.

MISURE UFFICIALI NELLE ZONE DI INSEDIAMENTO NEL TERRITORIO DELLA REGIONE MARCHE:

- ❖ DIVIETO DI SPOSTAMENTO DI VEGETALI E PARTI DI VEGETALI DEL GENERE *Castanea* Mill. DESTINATI ALLA PIANTAGIONE ED ALLA PROPAGAZIONE AL DI FUORI O ALL'INTERNO DELLE ZONE FOCOLAIO fatto salvo:
 - ❑ AUTORIZZAZIONE DEL S.F.R., PREVIA VALUTAZIONE DEL RISCHIO FITOSANITARIO AI SENSI DELL'ART. 12, COMMA 3 DEL D.M. 30/10/2007, ALLO SPOSTAMENTO DI VEGETALI DI CASTAGNO DESTINATI ALLA PROPAGAZIONE ALL'INTERNO DELLE ZONE DI INSEDIAMENTO MA NON TRA ZONE DIVERSE;
 - ❑ AUTORIZZAZIONE DEL S.F.R., PREVIA VALUTAZIONE DEL RISCHIO FITOSANITARIO AI SENSI DELL'ART. 12, COMMA 4 DEL D.M. 30/10/2007, ALLO SPOSTAMENTO DI VEGETALI DI CASTAGNO DESTINATI ALLA PROPAGAZIONE, ACCOMPAGNATI DA PASSAPORTO DELLE PIANTE, A PATTO CHE SIANO INTRODOTTI NELLE ZONE DI INSEDIAMENTO DOPO IL 1° NOVEMBRE E COMMERCIALIZZATI ENTRO IL 30 APRILE DELL'ANNO SUCCESSIVO.

CONSIDERAZIONI CONCLUSIVE

Negli incontri con i castanicoltori ho colto due aspetti se vogliamo contraddittori:

- una viva preoccupazione per il fenomeno *Dryocosmus k.* perchè spesso è associato, senza valutare altri fattori, alla morte repentina delle piante;
- una scarsa conoscenza della biologia dell'insetto per cui non si pone la massima attenzione nella scelta e nell'uso del materiale di propagazione utilizzato per gli innesti.

Al riguardo, a mio avviso, sarebbe importante continuare con gli incontri divulgativi e informativi inserendo aspetti sulle buone pratiche arboricole al fine di evitare la diffusione involontaria del *Dryocosmus k.*

Grazie per l'attenzione.