



Roma 21 MAG. 2012

Ministero delle politiche agricole

alimentari e forestali

DIPARTIMENTO DELL'ISPettorato CENTRALE DELLA TUTELA
DELLA QUALITA' E REPRESSIONE FRODI
DEI PRODOTTI AGROALIMENTARI

DIREZIONE GENERALE PER IL RICONOSCIMENTO DEGLI
ORGANISMI DI CONTROLLO E CERTIFICAZIONE E TUTELA DEL
CONSUMATORE

Alle Strutture di controllo pubbliche e private
operanti nel settore vitivinicolo
LORO SEDI

E, p.c.

Alle Regioni e Province Autonome
LORO SEDI

Alle Associazioni di categoria ed Organizzazioni
interprofessionali operanti nel settore
vitivinicolo
LORO SEDI

OGGETTO: dolcificazione delle partite di vino DOP certificate.

./.

Con l'allegata nota prot. 10620 del 10 maggio u.s. il Dipartimento delle politiche competitive della qualità agroalimentare e della pesca ha fornito chiarimenti in merito alla pratica della dolcificazione a carico di partite già certificate.

Fermo restando l'obbligo di produrre entro tre giorni lavorativi dalla data di effettuazione della pratica, idonea autocertificazione che attesti i parametri chimico-fisici della partita oggetto della pratica, i parametri analitici ed organolettici caratterizzanti la partita dovranno essere impiegati come riscontro nell'ambito del controllo ispettivo di cui alla scheda 4 – imbottigliatore.

Si confida nell'applicazione delle disposizioni impartite e si rimane a disposizione per ogni eventuale chiarimento.

Laura La Torre
Direttore Generale

EX DG VICO
Prot. Uscita del 21/05/2012
Numero: **0014406**
Classifica:





*Ministero delle politiche agricole
alimentari e forestali*

DIPARTIMENTO DELLE POLITICHE COMPETITIVE
DELLA QUALITÀ AGROALIMENTARE E DELLA PESCA
DIREZIONE GENERALE PER LA PROMOZIONE
DELLA QUALITÀ AGROALIMENTARE
EX SAQ IX

PREF

Segno - Giallo 8/11
14/5/2012
E

Roma, 10 MAG. 2012

EX DG SAQ
Prot. Uscita del 10/05/2012
Numero: **0010620**
Classifica:

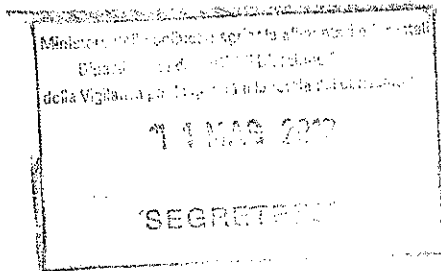

Al Dipartimento dell'Ispettorato centrale della tutela della qualità e repressione frodi dei prodotti agro-alimentari
D.G. della vigilanza per la qualità e la tutela del consumatore
SEDE

EX DG VICO
Prot. Ingresso del 14/05/2012
Numero: **0013684**
Classifica:



e, p.c.: Al Dipartimento dell'Ispettorato centrale della tutela della qualità e repressione frodi dei prodotti agro-alimentari
D.G. della prevenzione e repressione repressione frodi - Ufficio PREF III
SEDE

OGGETTO: richiesta chiarimento in merito alla dolcificazione di partite di vino DOP certificate.

Si fa riferimento al quesito relativo all'argomento in oggetto posto con nota del 3.2.2012 dall'Ufficio di Bari – sede distaccata di Lecce - di codesto Ispettorato, con il quale in particolare è stato chiesto se le partite di vino DOP già certificate possono essere sottoposte alla pratica della dolcificazione, qualora lo consenta il relativo disciplinare di produzione ed alle condizioni previste dal Reg. CE n. 606/2009, All. I D, e dalla normativa nazionale applicativa in materia di dolcificazione (DM 30 luglio 2003, Allegato 1).

Al riguardo, posto che la pratica in questione, ai sensi della citata normativa comunitaria, deve essere effettuata nella regione in cui è stato elaborato il vino o in una zona situata nelle immediate vicinanze (ovvero nella zona di vinificazione descritta all'articolo 5 dei relativi disciplinari, tenendo conto delle eventuali deroghe), lo scrivente ritiene che, fatte salve le misure più restrittive previste dagli specifici disciplinari, la vigente normativa nazionale e comunitaria in materia di vini DOP non esclude la possibilità di effettuare la pratica stessa per le partite di vino DOP già certificate.

Ciò posto, considerato che la stessa pratica è tale da determinare una variazione delle caratteristiche chimico-fisiche e organolettiche dei relativi vini, lo scrivente ritiene che la partita ottenuta dalla dolcificazione:



*Ministero delle politiche agricole
alimentari e forestali*

Roma.

DIPARTIMENTO DELLE POLITICHE COMPETITIVE
DELLA QUALITÀ' AGROALIMENTARE E DELLA PESCA
DIREZIONE GENERALE PER LA PROMOZIONE
DELLA QUALITÀ' AGROALIMENTARE
EX SAQ IX

- debba comunque rientrare nell'ambito di uno dei tipi di prodotto relazionati al tenore zuccherino residuo contemplati dallo specifico disciplinare;
- debba essere sottoposta ad un nuovo esame analitico e organolettico.

Tuttavia, al fine di semplificare gli adempimenti procedurali per i produttori interessati e per gli Enti ed Organismi preposti alla gestione ed al controllo delle produzioni in questione, lo scrivente ritiene che, limitatamente all'espletamento degli esami chimico-fisici, possa utilmente essere seguita l'analoga procedura di autocertificazione prevista dall'art. 2, comma 2, del citato DM 11.11.2011 per gli assemblaggi delle partite certificate.

In tal senso, per la partita oggetto della dolcificazione deve essere prodotta, a cura del detentore entro 3 giorni lavorativi dalla data di effettuazione di tale pratica, alla competente struttura di controllo apposita autocertificazione, sottoscritta dall'enologo di cui alla legge n. 129/1991 - o di altro tecnico abilitato all'esercizio della professione, il cui ordinamento professionale consente l'effettuazione delle determinazioni analitiche appresso indicate - responsabile del processo di dolcificazione, che attesti per la relativa partita i parametri chimico - fisici stabiliti dall'articolo 26 del regolamento CE n. 607/2009 e di quelli previsti dallo specifico disciplinare di produzione.”.

IL DIRETTORE GENERALE
Giovanni Piero Sanna