



con il patrocinio



Comune  
di Bologna

Quartiere  
Borgo Panigale  
Reno

Associazione  
I Sapori  
dell'Autunno 

**Domenica 11 settembre 2022**

## **Festa di strada di via Olmetola**

Una giornata all'aperto nella campagna vicino alla città

Vindicta\*

# ***“Che bestiolina c'è nella mia siepe?”***

Alla scoperta della cimice asiatica e della vespa samurai e altri nemici naturali.

Dalle ore 15.00 presso il cortile Conti

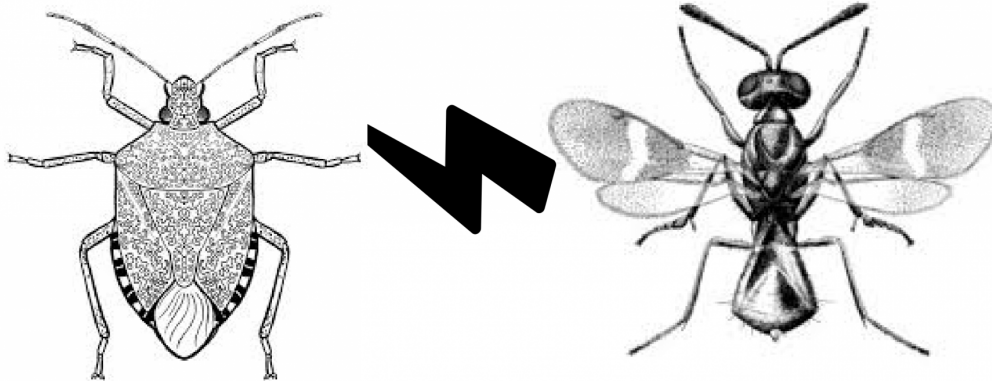

Azione divulgazione del progetto VINDICTA. VINDICTA è un'iniziativa realizzata nell'ambito del Programma regionale di Sviluppo Rurale 2014-2020, misura 16.1.01 "Gruppi operativi del partenariato europeo per la produttività e la sostenibilità in agricoltura", Focus Area 4B



**Domenica 11 settembre 2022**

# **Festa di strada di via Olmetola**

Una giornata all'aperto nella campagna vicino alla città

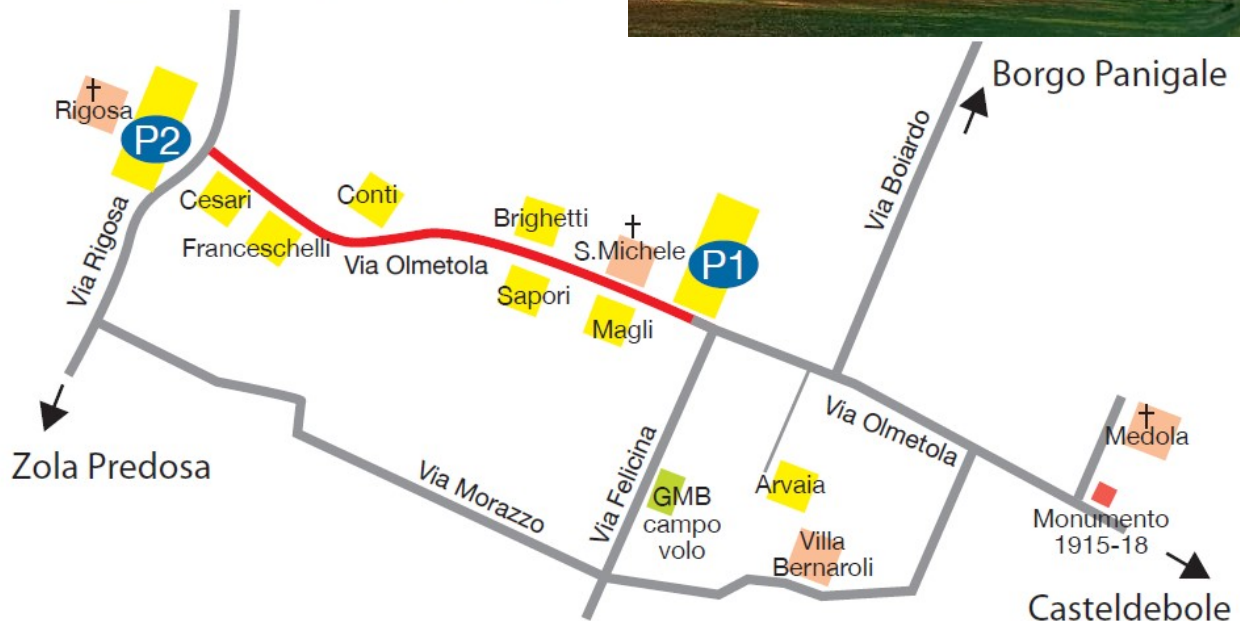

**Le aziende agricole Conti, Franceschelli e Magli organizzano  
la 18° Festa di strada di via Olmetola (Borgo Panigale - Bologna)  
Dalle 9 alle 19 via Olmetola chiusa al traffico e cortili aperti ai visitatori  
Il ricavato sarà devoluto a Avis, Libera, Ramazzini e Parrocchia di Rigosa  
All'interno della festa verranno raccolte le firme per candidare il "Viale  
dei tigli e la chiesa di Rigosa" come *luogo del cuore del FAI*.  
In caso di maltempo si rinvia a domenica 18 settembre**



- **10,30** In bici alla festa! Partenza da Piazza Maggiore con **FIAB Bologna - Monte Sole Bike Group**. Iscrizione in situ, 3,00 euro soci FIAB 5,00 non soci **11,30** Cortile Magli - **ciclo-passeggiata**, chiese, ville e campagna tra Olmetola, Rigosa e Zola Predosa, con Maria Benassi, archeologa, guida turistica di **Habitart**
- **10,30** Cortile Magli (via Olmetola, 18) - **passeggiata nei campi, una miniera di ...** a spasso tra i tesori di Olmetola, a cura Azienda Agricola Magli Tonino
- **15,30** Chiesa di Rigosa (via Rigosa, 15) - **alla scoperta dell'ambiente agro-fluviale**, passeggiata di qua e di là dal Lavino, a cura di Andrea Righetti, Guida Ambientale Escursionistica
- **16,30** Cooperativa Arvaia (via Olmetola, 16) - visita dei campi aziendali e divulgazione sociale

## Cortile Magli

- dalle 12 crescentine con i **volontari Ass.ne Ramazzini**
- esposizione attrezzi agricoli, area pic-nic
- birra artigianale **Manifattura Birre Bologna**
- **Banca del tempo Reno-Borgo** laboratorio pomeridiano per bambini "facciamo la pasta"
- **Zolarancio** mini baratto vestiti, libri, ...
- **ASD Amicisub Bologna** demo defibrillatore
- Agriturismo **Le Rondini**
- Fattoria **La Pulcina** produzione formaggi di capra
- **Ass.ne Mela Rosa Romana** dell'Appennino Tosco-Emiliano APS
- **Ass.ne I borghi di via Gesso**
- **Libera Bologna** 17-19 degustazione vini siciliani e pugliesi di Libera Terra, con Laura Carati sommelier AIS. Costo 15,00 euro, necessaria prenotazione al 3404941653 (Giulia)
- **ANPI Borgo Panigale** Ass.ne Naz. Partigiani

punto ristoro

- **Casa Santa Chiara**, servizi supporto disabili

## Cortile Pedrini

- esposizione realizzazioni di falegnameria artigianale create da **Alex Pedrini**
- 10,30 facciamo gli "smudge", a cura di **Montagnaincittà** erbe aromatiche e officinali
- alle 11 e alle 17 lezioni di yoga da 40 minuti a cura di **Cristina Depaoli**. Tappetini a disposizione
- **birdgardening**, a cura di Andrea Righetti

punto ristoro

## Cortile Conti

- dalle 12 borlenghi e tigelle
- giochi di una volta, area pic-nic
- caffè torrefazione **L'albero del caffè**
- **Banca del tempo Reno-Borgo** laboratorio creativo pomeridiano per bambini
- **Progetto Speranza** onlus
- **CIM** cooperativa sociale
- **AGD** Ass.ne Giovani Diabetici

## Avis

- Vindicta\*, **"Che bestiolina c'è nella mia siepe?"** Alla scoperta della cimice asiatica e della vespa samurai
- **Arvaia**, società cooperativa agricola

## Franceschelli

- vendita ed esposizione fiori e piante da giardino
- **Az. Agr. Cerutti** uova, cereali, prodotti da forno

## Cortile Cesari

- le api e il loro mondo, a cura di **Stefano Poggi**
- dalle 15 con i bambini pigiatura dell'uva

## Cortile Brighetti

- frutta e verdura, attrezzi agricoli
- **Azienda agricola Zocca** frutta e verdura
- **Life 4 pollinators** – Università di Bologna - progetto insetti impollinatori



- **Centro Sociale Rosa Marchi** dolci realizzati con prodotti agricoli di via Olmetola
- **Associazione per la Pedagogia Steineriana**
- **Mercatino** dei bambini

- all'interno della festa si raccolgono le firme per candidare il **"Viale dei tigli e la chiesa di Rigosa"** come **luogo del cuore del FAI**. Si può firmare anche su <https://fondoambiente.it/luoghi/viale-dei-tigli-e-chiesa-di-rigosa>
- ravioli e supporto organizzativo a cura dei volontari del centro Sociale **Villa Bernaroli**
- balli e musiche popolari itineranti con **Sergio Mezzini, Greta e Vanes Betti** (fisarmonica e chitarra)
- **Oratorio San Michele** – dalle 16,30 alle 18,30 intermezzi musicali per pianoforte a quattro mani, Lorenzo Bizzarri e Cristina Belotti
- 17,45 a fianco Oratorio San Michele, premiazione **gara di cucina**. Info e iscrizioni [isaporidellautunno20@gmail.com](mailto:isaporidellautunno20@gmail.com)
- 18,30 incontriamoci al **Monumento ai Caduti della Prima Guerra Mondiale**, via Olmetola 9
- gestione parcheggi **AISA Ass.ne Italiana Sicurezza Ambientale**, assistenza sanitaria **Pubblica Assistenza Croce del Navile Odv**, partner assicurativo **Assicoop Bologna Metropolitana - Ag. Centroborgo**



VINDICTA è un'iniziativa realizzata nell'ambito del Programma regionale di Sviluppo Rurale 2014-2020, misura 16.1.01 "Gruppi operativi del partenariato europeo per la produttività e la sostenibilità in agricoltura", Focus Area 4B