

STATO DI ATTUAZIONE DEL PSR EMILIA-ROMAGNA AL 31/03/2013

Ente: GAL ANTICO FRIGNANO

MISURA	AZIONE	DESCRIZIONE MISURA	Anno 2013			Anni 2007-2013		
			N. Domande Ammesse	Importo Impegni	Importo Spese	N. Domande Ammesse PSR	Importo Impegni PSR	Importo Spese PSR
411	3	Strategie locali per la competitività				7	353.960	269.164
	5	Strategie locali per la competitività		0	75.190	15	832.300	500.133
	7	Strategie locali per la competitività	1	20.000	0	9	224.926	99.037
TOTALE	411		1	20.000	75.190	31	1.411.186	868.334
413	1	Strategie locali per la qualità della vita		0	166.070	61	3.259.547	1.305.393
	7	Strategie locali per la qualità della vita	24	1.289.750	0	27	1.444.662	138.512
TOTALE	413		24	1.289.750	166.070	88	4.704.208	1.443.905
431		Gestione dei GAL e animazione		0	115.300	2	1.258.761	1.121.277
TOTALE	431			0	115.300	2	1.258.761	1.121.277
Totale complessivo			25	1.309.750	356.560	121	7.374.155	3.433.515

NOTE:

I dati contengono anche gli impegni e i pagamenti derivanti dal precedente periodo di programmazione.

- Misure: sono indicate solo le misure per cui l'ente gestisce le domande, escludendo misure non eleggibili nel territorio come definito dal PSR o dagli atti attuativi (PRIP, PAL, progetti di filiera).

- N domande ammesse: domande ammesse a finanziamento nell'anno indicato individuate sulla base della data di ammissione (atto di concessione dell'ente delegato).

- N domande ammesse PSR: domande ammesse a finanziamento dal 2007 all'anno indicato, individuate sulla base della data di ammissione (atto di concessione dell'ente delegato). Per le misure 132, 211, 212 e 214 il numero di domande complessivo è calcolato al netto dei doppi conteggi derivanti dalla adesione alla misura della stessa azienda in più anni.

- Importo impegni e Importo impegni PSR: contributo in spesa pubblica concesso per le domande ammesse a finanziamento nell'anno indicato. Il contributo calcolato per le singole domande è sempre quello della fase istruttoria più avanzata, al netto delle economie maturate nel corso dell'iter della domanda (ad es. nel caso in cui una domanda sia stata liquidata, l'importo considerato è quello del pagamento, che può essere inferiore all'importo concesso).

- Importo spese e Importo spese PSR: contributo in spesa pubblica erogato nell'anno indicato o sul totale periodo, al netto di eventuali recuperi. Comprende i pagamenti a saldo, acconti e anticipi. Attenzione: la spesa indicata in un determinato anno (sulla base della data di liquidazione) può fare riferimento ad impegni assunti in annualità precedenti, pertanto il rapporto fra impegni e spese, effettuato sul singolo anno, è privo di significato.

MISURE: Grado di utilizzo delle risorse

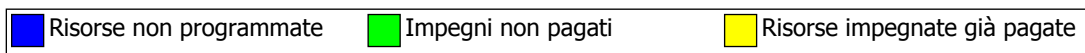
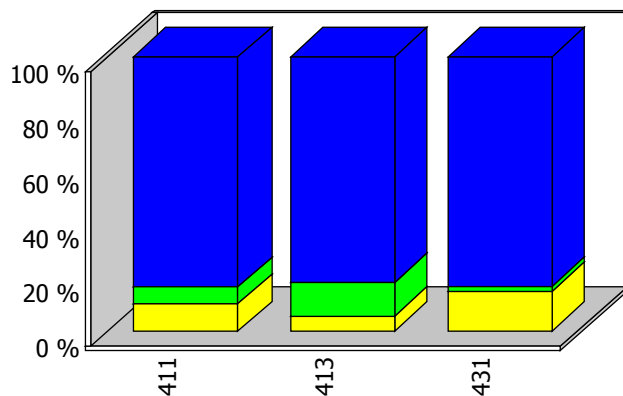

NOTE:

- Risorse impegnate già pagate: quota di risorse impegnate che hanno già maturato pagamenti, corrispondente alla colonna Importo spese PSR della tabella.

- Impegni non pagati: quota di risorse impegnate che non hanno ancora maturato pagamenti, calcolata come differenza fra le colonne Importo impegni PSR e Importo spese PSR.

- Risorse non programmate: risorse disponibili (con riferimento alla disponibilità complessiva 2007-2013, versione 7 del PSR) ma non ancora impegnate.

L'eventuale valore negativo dell'avanzamento di alcune misure indica l'entità degli impegni effettuati oltre la disponibilità assegnata (overbooking).