

Ente: GAL DELL APPENNINO BOLOGNESE

MISURA	DESCRIZIONE MISURA	Anno 2013			Anni 2007-2013		
		N. Domande Ammesse	Importo Impegni	Importo Spese	N. Domande Ammesse PSR	Importo Impegni PSR	Importo Spese PSR
411	Strategie locali per la competitività	2	108.431	169.533	33	1.926.024	387.775
412	Strategie locali per l'ambiente	76	96.400	74.637	162	292.875	74.637
413	Strategie locali per la qualità della vita	9	371.246	291.711	90	3.672.167	1.499.087
431	Gestione dei GAL e animazione		0	152.534	2	957.378	734.312
Totale complessivo		87	576.076	688.415	287	6.848.445	2.695.811

NOTE:

I dati contengono anche gli impegni e i pagamenti derivanti dal precedente periodo di programmazione.

- **Misure:** sono indicate solo le misure per cui l'ente gestisce le domande, escludendo misure non eleggibili nel territorio come definito dal PSR o dagli atti attuativi (PRIP, PAL, progetti di filiera).

- **N domande ammesse:** domande ammesse a finanziamento nell'anno indicato individuate sulla base della data di ammissione (atto di concessione dell'ente delegato).

- **N domande ammesse PSR:** domande ammesse a finanziamento dal 2007 all'anno indicato, individuate sulla base della data di ammissione (atto di concessione dell'ente delegato). Per le misure 132, 211, 212 e 214 il numero di domande complessivo è calcolato al netto dei doppi conteggi derivanti dalla adesione alla misura della stessa azienda in più anni.

- **Importo impegni e Importo impegni PSR:** contributo in spesa pubblica concesso per le domande ammesse a finanziamento nell'anno indicato. Il contributo calcolato per le singole domande è sempre quello della fase istruttoria più avanzata, al netto delle economie maturate nel corso dell'iter della domanda (ad es. nel caso in cui una domanda sia stata liquidata, l'importo considerato è quello del pagamento, che può essere inferiore all'importo concesso).

- **Importo spese e Importo spese PSR:** contributo in spesa pubblica erogato nell'anno indicato o sul totale periodo, al netto di eventuali recuperi. Comprende i pagamenti a saldo, acconti e anticipi. Attenzione: la spesa indicata in un determinato anno (sulla base della data di liquidazione) può fare riferimento ad impegni assunti in annualità precedenti, pertanto il rapporto fra impegni e spese, effettuato sul singolo anno, è privo di significato.

MISURE: Grado di utilizzo delle risorse

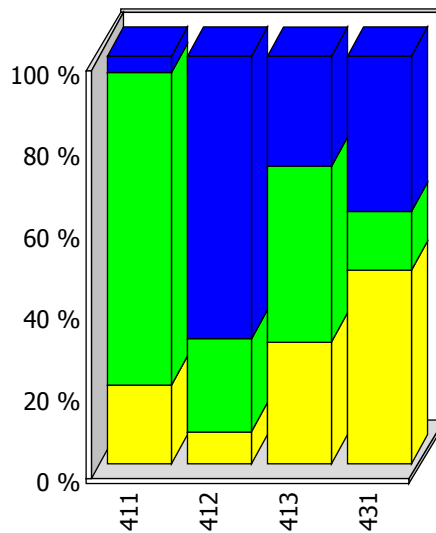

■ Risorse non programmate
 ■ Impegni non pagati
 ■ Risorse impegnate già pagate

NOTE:

- Risorse impegnate già pagate: quota di risorse impegnate che hanno già maturato pagamenti, corrispondente alla colonna Importo spese PSR della tabella.
 - Impegni non pagati: quota di risorse impegnate che non hanno ancora maturato pagamenti, calcolata come differenza fra le colonne Importo impegni PSR e Importo spese PSR.
 - Risorse non programmate: risorse disponibili (con riferimento alla disponibilità complessiva 2007-2013, versione 8 del PSR) ma non ancora impegnate.
- L'eventuale valore negativo dell'avanzamento di alcune misure indica l'entità degli impegni effettuati oltre la disponibilità assegnata (overbooking).