

STATO DI ATTUAZIONE DEL PSR EMILIA-ROMAGNA AL 31/12/2013

Ente: PROVINCIA DI BOLOGNA

MISURA	DESCRIZIONE MISURA	Anno2013			Anni 2007-2013		
		N. Domande Ammesse	Importo Impegni	Importo Spese	N. Domande Ammesse PSR	Importo Impegni PSR	Importo Spese PSR
111	Formazione e informazione	89	102.087	160.910	1.216	1.333.772	1.157.128
112	Insediamiento giovani agricoltori	23	840.000	1.250.000	189	6.824.500	5.584.500
113	Prepensionamento				2	5.758	5.758
114	Consulenza aziendale	108	100.378	180.154	1.235	987.023	845.785
121	Ammodernamento aziende agricole	34	3.182.111	2.630.735	256	19.864.302	14.321.082
122	Accrescimento valore economico delle foreste				10	259.623	259.623
126	Ripristino potenziale prod. agricolo	24	839.761	79.499	24	839.761	79.499
132	Partecipazione ai sistemi di qualità	129	79.267	176.010	421	672.689	549.421
ASSE 1	Totale	407	5.143.603	4.477.308	3.353	30.787.428	22.802.797
211	Indennità zone svantaggiate montane	111	245.313	1.266.213	710	6.659.241	7.239.586
212	Indennità zone svantaggiate non montane	62	111.023	352.426	243	1.488.088	1.552.039
214	Pagamenti agroambientali	1.189	6.305.201	8.007.776	2.282	50.614.750	46.119.283
215	Pagamenti per il benessere animale		0	355.567	16	453.062	453.062
216	Sostegno agli investimenti non produttivi		0	26.990	29	484.554	155.883
221	Imboschimento di terreni agricoli	185	342.181	395.507	307	3.146.412	3.011.410
ASSE 2	Totale	1.547	7.003.718	10.404.479	3.587	62.846.106	58.531.264
311	Diversificazione in attività non agricole	9	808.197	991.062	78	6.119.954	3.480.691
313	Incentivazione delle attività turistiche		0	87.843	13	557.847	265.358
321	Servizi essenziali economia rurale	10	522.490	19.019	40	3.175.140	1.073.247
322	Sviluppo e rinnovamento dei villaggi		0	273.601	20	2.632.679	1.444.647
331	Formazione-informazione operatori economici		0	59.385	19	430.127	233.156
ASSE 3	Totale	19	1.330.687	1.430.909	170	12.915.748	6.497.098
Totale complessivo		1.973	13.478.007	16.312.695	7.110	106.549.283	87.831.158

MISURE: Grado di utilizzo delle risorse

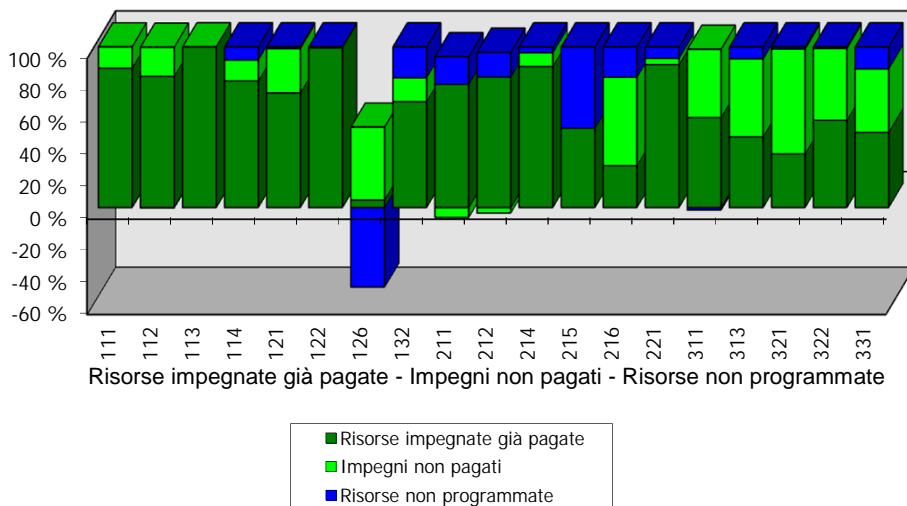

NOTE:

I dati contengono anche gli impegni e i pagamenti derivanti dal precedente periodo di programmazione.

- Misure: sono indicate solo le misure per cui l'ente gestisce le domande, escludendo misure non eleggibili nel territorio come definito dal PSR o dagli atti attuativi (PRIP, PAL, progetti di filiera).

- N domande ammesse: domande ammesse a finanziamento nell'anno indicato individuate sulla base della data di ammissione (atto di concessione dell'ente delegato).

- N domande ammesse PSR: domande ammesse a finanziamento dal 2007 all'anno indicato, individuate sulla base della data di ammissione (atto di concessione dell'ente delegato). Per le misure 132, 211, 212 e 214 il numero di domande complessivo è calcolato al netto dei doppi conteggi derivanti dalla adesione alla misura della stessa azienda in più anni.

- Importo impegni e Importo impegni PSR: contributo in spesa pubblica concesso per le domande ammesse a finanziamento nell'anno indicato. Il contributo calcolato per le singole domande è sempre quello della fase istruttoria più avanzata, al netto delle economie maturate nel corso dell'iter della domanda (ad es. nel caso in cui una domanda sia stata liquidata, l'importo considerato è quello del pagamento, che può essere inferiore all'importo concesso).

NOTE:

- Risorse impegnate già pagate: quota di risorse impegnate che hanno già maturato pagamenti, corrispondente alla colonna Importo spese PSR della tabella.

- Impegni non pagati: quota di risorse impegnate che non hanno ancora maturato pagamenti, calcolata come differenza fra le colonne Importo impegni PSR e Importo spese PSR.

- Risorse non programmate: risorse disponibili (con riferimento alla disponibilità complessiva 2007-2013, versione 8 del PSR) ma non ancora impegnate.

L'eventuale valore negativo dell'avanzamento di alcune misure indica l'entità degli impegni effettuati oltre la disponibilità assegnata (overbooking).