

STATO DI ATTUAZIONE DEL PSR EMILIA-ROMAGNA AL 31/03/2013

Ente: GAL DELTA 2000

MISURA	AZIONE	DESCRIZIONE MISURA	Anno 2013			Anni 2007-2013		
			N. Domande Ammesse	Importo Impegni	Importo Spese	N. Domande Ammesse PSR	Importo Impegni PSR	Importo Spese PSR
411	3	Strategie locali per la competitività				8	351.920	215.993
	7	Strategie locali per la competitività				10	202.443	0
TOTALE	411					18	554.363	215.993
412	3	Strategie locali per l'ambiente				6	207.238	0
	6	Strategie locali per l'ambiente				1	100.000	0
TOTALE	412					7	307.238	0
413	1	Strategie locali per la qualità della vita		0	39.403	3	304.619	39.403
	2	Strategie locali per la qualità della vita				3	271.679	0
	4	Strategie locali per la qualità della vita				9	1.285.852	991.897
	7	Strategie locali per la qualità della vita				14	527.073	105.673
TOTALE	413		0	39.403	29	2.389.223	1.136.973	
421		Cooperazione transnazionale ed interterritoriale				2	252.000	0
TOTALE	421					2	252.000	0
431		Gestione dei GAL e animazione		0	78.335	2	1.326.511	1.130.843
TOTALE	431			0	78.335	2	1.326.511	1.130.843
Totale complessivo				0	117.737	58	4.829.334	2.483.808

NOTE:

I dati contengono anche gli impegni e i pagamenti derivanti dal precedente periodo di programmazione.

- Misure: sono indicate solo le misure per cui l'ente gestisce le domande, escludendo misure non eleggibili nel territorio come definito dal PSR o dagli atti attuativi (PRIP, PAL, progetti di filiera).

- N domande ammesse: domande ammesse a finanziamento nell'anno indicato individuate sulla base della data di ammissione (atto di concessione dell'ente delegato).

- N domande ammesse PSR: domande ammesse a finanziamento dal 2007 all'anno indicato, individuate sulla base della data di ammissione (atto di concessione dell'ente delegato). Per le misure 132, 211, 212 e 214 il numero di domande complessivo è calcolato al netto dei doppi conteggi derivanti dalla adesione alla misura della stessa azienda in più anni.

- Importo impegni e Importo impegni PSR: contributo in spesa pubblica concesso per le domande ammesse a finanziamento nell'anno indicato. Il contributo calcolato per le singole domande è sempre quello della fase istruttoria più avanzata, al netto delle economie maturate nel corso dell'iter della domanda (ad es. nel caso in cui una domanda sia stata liquidata, l'importo considerato è quello del pagamento, che può essere inferiore all'importo concesso).

- Importo spese e Importo spese PSR: contributo in spesa pubblica erogato nell'anno indicato o sul totale periodo, al netto di eventuali recuperi. Comprende i pagamenti a saldo, acconti e anticipi. Attenzione: la spesa indicata in un determinato anno (sulla base della data di liquidazione) può fare riferimento ad impegni assunti in annualità precedenti, pertanto il rapporto fra impegni e spese, effettuato sul singolo anno, è privo di significato.

MISURE: Grado di utilizzo delle risorse

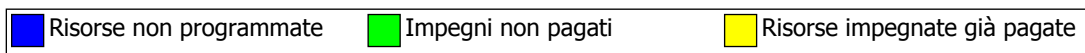
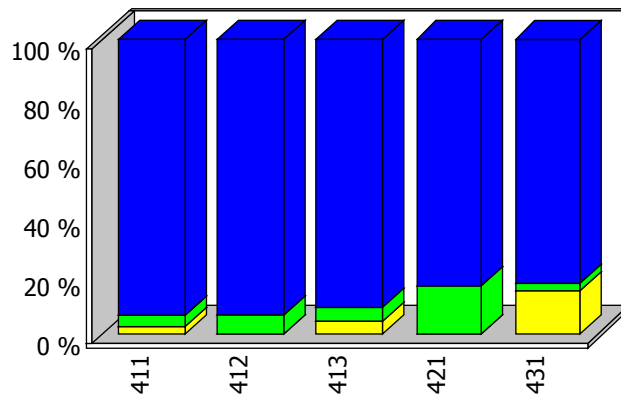

NOTE:

- Risorse impegnate già pagate: quota di risorse impegnate che hanno già maturato pagamenti, corrispondente alla colonna Importo spese PSR della tabella.

- Impegni non pagati: quota di risorse impegnate che non hanno ancora maturato pagamenti, calcolata come differenza fra le colonne Importo impegni PSR e Importo spese PSR.

- Risorse non programmate: risorse disponibili (con riferimento alla disponibilità complessiva 2007-2013, versione 7 del PSR) ma non ancora impegnate.

L'eventuale valore negativo dell'avanzamento di alcune misure indica l'entità degli impegni effettuati oltre la disponibilità assegnata (overbooking).