

Ente: GAL DELTA 2000

MISURA	DESCRIZIONE MISURA	Anno 2013			Anni 2007-2013		
		N. Domande Ammesse	Importo Impegni	Importo Spese	N. Domande Ammesse PSR	Importo Impegni PSR	Importo Spese PSR
411	Strategie locali per la competitività	14	303.438	0	31	721.874	215.993
412	Strategie locali per l'ambiente				7	307.238	0
413	Strategie locali per la qualità della vita	14	1.344.703	196.529	42	3.654.646	1.294.098
421	Cooperazione transnazionale ed interterritoriale	1	80.000	0	3	332.000	0
431	Gestione dei GAL e animazione	1	491.616	78.335	3	1.818.126	1.130.843
Totale complessivo		30	2.219.757	274.863	86	6.833.884	2.640.934

**NOTE:**

I dati contengono anche gli impegni e i pagamenti derivanti dal precedente periodo di programmazione.

- **Misure:** sono indicate solo le misure per cui l'ente gestisce le domande, escludendo misure non eleggibili nel territorio come definito dal PSR o dagli atti attuativi (PRIP, PAL, progetti di filiera).

- **N domande ammesse:** domande ammesse a finanziamento nell'anno indicato individuate sulla base della data di ammissione (atto di concessione dell'ente delegato).

- **N domande ammesse PSR:** domande ammesse a finanziamento dal 2007 all'anno indicato, individuate sulla base della data di ammissione (atto di concessione dell'ente delegato). Per le misure 132, 211, 212 e 214 il numero di domande complessivo è calcolato al netto dei doppi conteggi derivanti dalla adesione alla misura della stessa azienda in più anni.

- **Importo impegni e Importo impegni PSR:** contributo in spesa pubblica concesso per le domande ammesse a finanziamento nell'anno indicato. Il contributo calcolato per le singole domande è sempre quello della fase istruttoria più avanzata, al netto delle economie maturate nel corso dell'iter della domanda (ad es. nel caso in cui una domanda sia stata liquidata, l'importo considerato è quello del pagamento, che può essere inferiore all'importo concesso).

- **Importo spese e Importo spese PSR:** contributo in spesa pubblica erogato nell'anno indicato o sul totale periodo, al netto di eventuali recuperi. Comprende i pagamenti a saldo, acconti e anticipi. Attenzione: la spesa indicata in un determinato anno (sulla base della data di liquidazione) può fare riferimento ad impegni assunti in annualità precedenti, pertanto il rapporto fra impegni e spese, effettuato sul singolo anno, è privo di significato.

**MISURE: Grado di utilizzo delle risorse**

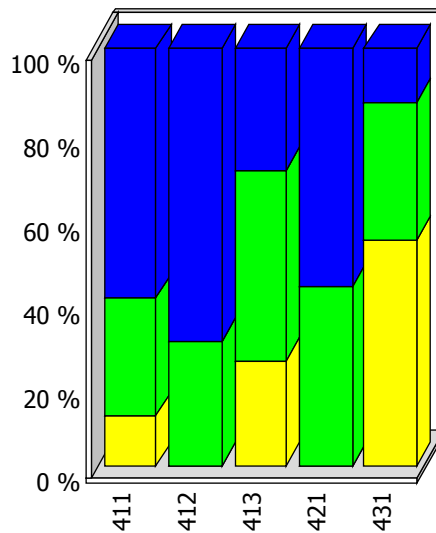

■ Risorse non programmate   
 ■ Impegni non pagati   
 ■ Risorse impegnate già pagate

**NOTE:**

- Risorse impegnate già pagate: quota di risorse impegnate che hanno già maturato pagamenti, corrispondente alla colonna Importo spese PSR della tabella.
  - Impegni non pagati: quota di risorse impegnate che non hanno ancora maturato pagamenti, calcolata come differenza fra le colonne Importo impegni PSR e Importo spese PSR.
  - Risorse non programmate: risorse disponibili (con riferimento alla disponibilità complessiva 2007-2013, versione 8 del PSR) ma non ancora impegnate.
- L'eventuale valore negativo dell'avanzamento di alcune misure indica l'entità degli impegni effettuati oltre la disponibilità assegnata (overbooking).