

Ente: GAL DELTA 2000

MISURA	DESCRIZIONE MISURA	Anno 2012			Anni 2007-2012		
		N. Domande Ammesse	Importo Impegni	Importo Spese	N. Domande Ammesse PSR	Importo Impegni PSR	Importo Spese PSR
411	Strategie locali per la competitività	10	202.443	62.162	18	554.362	215.993
412	Strategie locali per l'ambiente				7	307.238	0
413	Strategie locali per la qualità della vita	3	304.619	991.897	32	2.713.475	1.097.570
421	Cooperazione transnazionale ed interterritoriale	2	252.000	0	2	252.000	0
431	Gestione dei GAL e animazione		0	151.760	2	1.326.511	1.052.508
Totale complessivo		15	759.062	1.205.819	61	5.153.587	2.366.071

NOTE:

I dati contengono anche gli impegni e i pagamenti derivanti dal precedente periodo di programmazione.

- **Misure:** sono indicate solo le misure per cui l'ente gestisce le domande, escludendo misure non eleggibili nel territorio come definito dal PSR o dagli atti attuativi (PRIP, PAL, progetti di filiera).

- **N domande ammesse:** domande ammesse a finanziamento nell'anno indicato individuate sulla base della data di ammissione (atto di concessione dell'ente delegato).

- **N domande ammesse PSR:** domande ammesse a finanziamento dal 2007 all'anno indicato, individuate sulla base della data di ammissione (atto di concessione dell'ente delegato). Per le misure 132, 211, 212 e 214 il numero di domande complessivo è calcolato al netto dei doppi conteggi derivanti dalla adesione alla misura della stessa azienda in più anni.

- **Importo impegni e Importo impegni PSR:** contributo in spesa pubblica concesso per le domande ammesse a finanziamento nell'anno indicato. Il contributo calcolato per le singole domande è sempre quello della fase istruttoria più avanzata, al netto delle economie maturate nel corso dell'iter della domanda (ad es. nel caso in cui una domanda sia stata liquidata, l'importo considerato è quello del pagamento, che può essere inferiore all'importo concesso).

- **Importo spese e Importo spese PSR:** contributo in spesa pubblica erogato nell'anno indicato o sul totale periodo, al netto di eventuali recuperi. Comprende i pagamenti a saldo, acconti e anticipi. Attenzione: la spesa indicata in un determinato anno (sulla base della data di liquidazione) può fare riferimento ad impegni assunti in annualità precedenti, pertanto il rapporto fra impegni e spese, effettuato sul singolo anno, è privo di significato.

MISURE: Grado di utilizzo delle risorse

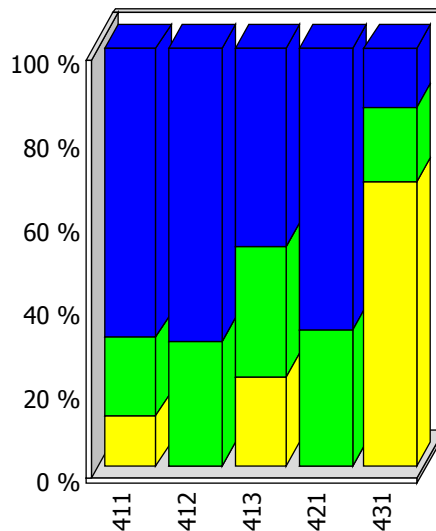

■ Risorse non programmate
 ■ Impegni non pagati
 ■ Risorse impegnate già pagate

NOTE:

- Risorse impegnate già pagate: quota di risorse impegnate che hanno già maturato pagamenti, corrispondente alla colonna Importo spese PSR della tabella.
 - Impegni non pagati: quota di risorse impegnate che non hanno ancora maturato pagamenti, calcolata come differenza fra le colonne Importo impegni PSR e Importo spese PSR.
 - Risorse non programmate: risorse disponibili (con riferimento alla disponibilità complessiva 2007-2013, versione 8 del PSR) ma non ancora impegnate.
- L'eventuale valore negativo dell'avanzamento di alcune misure indica l'entità degli impegni effettuati oltre la disponibilità assegnata (overbooking).