

Sviluppo rurale 2023-2027

Comitato di monitoraggio

10 maggio 2023

Stato di attuazione

- Strutturato il Comitato di monitoraggio
- Avviata la fase di emanazione bandi a partire da dicembre 2022
- Acquisiti i supporti per l'aggiornamento dei sistemi gestionali
- Pubblicati 13 bandi per un totale di € **170.195.500**
- In corso la definizione degli elementi procedurali trasversali al fine di semplificare e rendere omogenei i contenuti dei diversi bandi.
- In fase di strutturazione gli elementi minimi di monitoraggio necessari per rispettare i vincoli derivanti dal ***new delivery model*** e dalle esigenze informative nazionali e regionali
- Avviata la fase di comunicazione dei contenuti del Complemento di programmazione con incontri in tutti i territori provinciali
- Costante raccordo con MASAF per Modifiche al PSP: **due notifiche del PSP ai sensi dell'art. 119 - paragrafo 9 del reg.2021/2115**

Bandi chiusi obiettivo ambiente (149 milioni)

Codice	Nome intervento	Azione	importo bandi 2022
SRA001	ACA 1 - Produzione integrata	Produzione integrata	50.000.000
SRA003	ACA 3 - Tecniche lavorazione ridotta dei suoli	3.1 Adozione di tecniche di Semina su sodo / No tillage (NT)	750.500
SRA004	ACA 4 - Apporto di sostanza organica nei suoli	Apporto di sostanza organica nei suoli	4.490.000
SRA007	ACA 7 - Conversione seminativi a prati e pascoli	Conversione seminativi a prati e pascoli	500.000
SRA008	ACA 8 - Gestione prati e pascoli permanenti	1: Gestione sostenibile dei prati permanenti	4.000.000
SRA013	ACA 13 - Impegni specifici gestione effluenti zootecnici	Azione 1 – Adozione di tecniche di distribuzione degli effluenti di allevamento non palabili e/o del digestato agrozootecnico e agroindustriale	1.125.000
SRA014	ACA 14 – Allevatori custodi dell'agrobiodiversità	Allevatori custodi dell'agrobiodiversità	1.290.000
SRA015	ACA 15 – Agricoltori custodi dell'agrobiodiversità	Agricoltori custodi dell'agrobiodiversità	350.000
SRA019	ACA 19 - Riduzione dell'impatto dell'uso di prodotti fitosanitari	Azione 1: Riduzione della deriva dei prodotti fitosanitari Azione 2: Riduzione dell'impiego di sostanze attive fitosanitarie più pericolose Azione 3: Adozione di strategie avanzate di difesa delle colture	5.290.000
SRA026	ACA 26 - Ritiro seminativi dalla produzione	Azione 1 - Ambienti per la fauna e la flora selvatiche: Azione 2 – Ambienti variamente strutturati con funzioni di collegamento paesaggistico ed ecologico.	4.000.000
SRA029	Agricoltura biologica	1 Conversione all'agricoltura biologica 2 Mantenimento dell'agricoltura biologica	78.000.000

Bandi chiusi obiettivo ambiente (149 milioni)

INTERVENTO SRA	Risorse messe a bando	n. domande	Richiesta importi richiesti totale	Maggiori richieste rispetto a risorse messe a bando
SRA01 - Produzione integrata	50.000.000	1.197	68.616.825	18.616.825
SRA03 – Tecniche di lavorazione ridotta dei suoli	750.500	111	7.244.791	6.494.291
SRA04 – Apporto di sostanza organica nei suoli	4.490.000	230	10.493.574	6.003.574
SRA07 – Conversione seminativi a prati e pascoli	500.000	18	166.927	0
SRA08 – gestione prati e pascoli permanenti	4.000.000	492	4.474.425	474.425
SRA13 – Impegni specifici gestione effluenti zootecnici	1.125.000	204	7.658.294	6.533.294
SRA14 – Allevamento di razze animali autoctone nazionali a rischio estinzione/erosione genetica	1.290.000	98	1.431.900	141.900
SRA15 – Coltivazione di risorse genetiche vegetali locali a rischio di estinzione/erosione genetica	350.000	69	558.996	208.996
SRA19 Azione 1	1.390.000	613	5.674.248	4.284.248
SRA19 Azione 2	1.500.000	503	17.373.336	15.873.336
SRA19 Azione 3	2.400.000	693	21.841.255	19.441.255
SRA26 – Ritiro seminativi dalla produzione	4.000.000		-	0
SRA29 – Agricoltura biologica	78.000.000	2.640	74.729.712	0
Totale	149.795.500	6.868	220.264.281	78.072.143

Bandi aperti

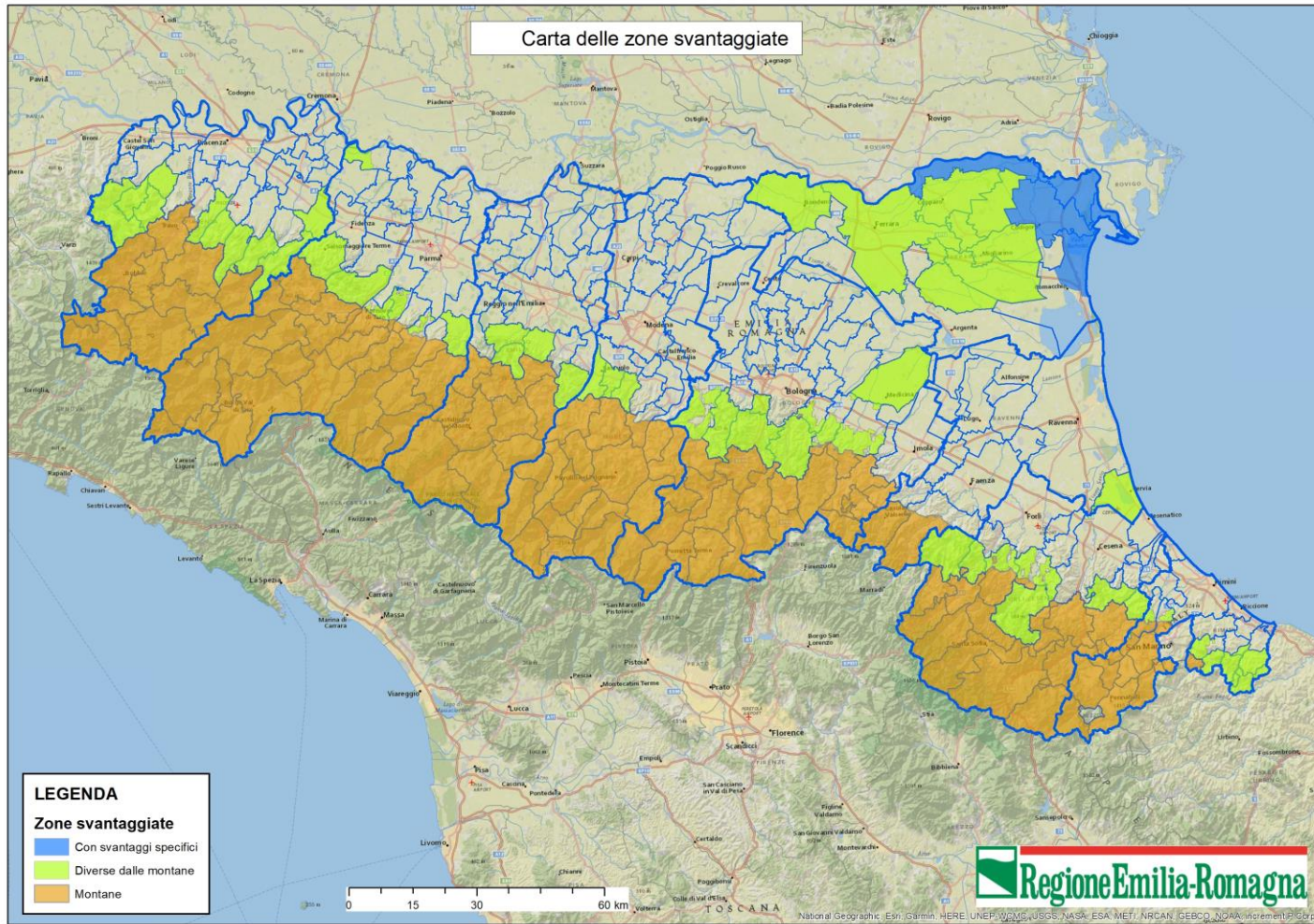

Codice intervento	Nome intervento	Marzo
SRB001	Sostegno zone con svantaggi naturali montagna	14.000.000
SRB002	Sostegno zone con altri svantaggi naturali significativi	6.400.000

Bandi in uscita 2023 - Sintesi per obiettivo

Importo bandi

Obiettivo	II trimestre	III trimestre	IV trimestre	Totale
Competitività	3.150.000		20.000.000	43.550.000
Ambiente e clima		13.000.000	37.910.000	50.910.000
Sviluppo del territorio		12.750.000	29.700.000	42.450.000
AKIS	3.875.000		5.410.000	9.285.000
Totale complessivo	7.025.000	25.750.000	93.020.000	146.195.000

Numero bandi

Obiettivo	II trimestre	III trimestre	IV trimestre	Totale
Competitività	1		2	3
Ambiente e clima		1	13	14
Sviluppo del territorio		2	5	7
AKIS	2		2	4
Totale complessivo	3	3	22	30

Bandi previsti secondo trimestre 2023

Avvisi pubblici	Tipologia di beneficiari ammissibili	Importo indicativo	Apertura indicativa
SRG010 - Promozione dei regimi di qualità	<ul style="list-style-type: none"> • I gruppi di produttori, anche temporanei, o le loro associazioni di qualsiasi natura giuridica, incluse le Organizzazioni di produttori e le loro associazioni riconosciute ai sensi della normativa regionale, nazionale e unionale; • le Organizzazioni interprofessionali; • i Consorzi di tutela (riconosciuti dal MASAF); • le Cooperative agricole e loro Consorzi; • le Reti di impresa fra produttori dei regimi ammessi al sostegno. 	3.150.000	Maggio
SRH001 - Erogazione di servizi di consulenza	<ul style="list-style-type: none"> • Soggetti pubblici o privati che prestano servizi di consulenza per il tramite di uno o più consulenti adeguatamente qualificati e formati. 	1.375.000	Giugno
SRH003 - Formazione degli imprenditori agricoli, degli addetti alle imprese operanti nei settori agricoltura, zootecnia, industrie alimentari, e degli altri soggetti privati e pubblici funzionali allo sviluppo delle aree rurali	<ul style="list-style-type: none"> • Enti di Formazione accreditati; • Soggetti prestatori di consulenza; • Enti di ricerca, Università e Scuole di studi superiori universitari pubblici e privati. Istituti tecnici superiori; • Istituti di istruzione tecnici e professionali; • Altri soggetti pubblici e privati attivi nell'ambito dell'AKIS; • Regioni e Province autonome anche attraverso i loro Enti strumentali, Agenzie e Società in house; • Enti di Formazione accreditati per la formazione d'aula e le visite; • Organismi di consulenza, solo per coaching e scambi. 	2.500.000	Giugno

Bandi previsti terzo trimestre 2023 (25,75 milioni di euro)

Avvisi pubblici	Tipologia di beneficiari ammissibili	Importo indicativo	Obiettivo generale	Importo
SRD002	<u>Investimenti produttivi agricoli per ambiente clima e benessere animale</u>	a2) Investimenti non produttivi finalizzati alla riduzione di ammoniaca in atmosfera	Ambiente e clima	13.000.000
SRD009	Investimenti non produttivi aree rurali	a) sostegno a investimenti finalizzati all'introduzione, al miglioramento o all'espansione di servizi di base a livello locale per la popolazione rurale, compresi i servizi socio-sanitario, le attività culturali e ricreative e le relative infrastrutture;	Sviluppo del territorio	12.000.000
SRG005	Supporto preparatorio LEADER-sostegno alla preparazione delle strategie di sviluppo rurale	Supporto preparatorio LEADER-sostegno alla preparazione delle strategie di sviluppo rurale	Sviluppo del territorio	750.000

Bandi previsti quarto trimestre 2023 (93 milioni di euro)

Avvisi pubblici	Tipologia di beneficiari ammissibili	Importo indicativo	Obiettivo generale	Importo
SRA010	ACA 10- Supporto alla gestione di investimenti non produttivi	10.1.2 siepi o filari 10.1.3 Piantate 10.1.4 Alberi isolati 10.3.1 Boschetti 10.8.1 Stagni e laghetti 10.8.2 Maceri 10.8.3 Risorgive e fontanili	Ambiente e clima	1.280.000
SRA012	ACA 12 - Colture a perdere corridoi ecologici fasce ecologiche	B – corridoi e fasce ecologiche	Ambiente e clima	900.000
SRA014	ACA 14 - Allevatori custodi dell'agrobiodiversità	Allevatori custodi dell'agrobiodiversità	Ambiente e clima	1.710.000
SRA018	ACA 18 - Impegni per l'apicoltura	Impegni per l'apicoltura	Ambiente e clima	1.000.000
SRA022	ACA 22 – Impegni specifici Risaie	Azione 1) Semina in acqua. Azione 2) Realizzazione di un fosso di specifiche dimensioni all'interno della camera di risaia nel quale dovrà essere garantito un livello minimo di acqua e l'Inerbimento di un argine di risaia per l'intero ciclo colturale del riso, mediante semina o sviluppo della vegetazione spontanea per favorire la permanenza delle specie selvatiche.	Ambiente e clima	1.000.000
SRA025	ACA 25 - Tutela delle colture arboree valenza ambientale o paesaggistica	AZIONE 3 – CASTAGNETI DA FRUTTO	Ambiente e clima	1.080.000
SRA028	Sostegno per il mantenimento della forestazione/imboschimento e sistemi agrogforestali	SRA28.6) Mantenimento per un ulteriore periodo di impegno SRA28.7) Trasformazione a bosco degli impianti di arboricoltura	Ambiente e clima	2.800.000
SRA30	Benessere animale	Azione A Aree di intervento specifiche	Ambiente e clima	5.000.000

Bandi previsti quarto trimestre 2023 (93 milioni di euro)

Avvisi pubblici	Tipologia di beneficiari ammissibili	Importo indicativo	Obiettivo generale	Importo
SRD001	Investimenti produttivi agricoli per la competitività della aziende agricole	Investimenti per giovani agricoltori	Competitività	15.000.000
SRD002	Investimenti produttivi agricoli per ambiente clima e benessere animale	a1) Investimenti per la mitigazione dei cambiamenti climatici; (bio char)	Ambiente e clima	2.000.000
SRD002	Investimenti produttivi agricoli per ambiente clima e benessere animale	a2) Investimenti non produttivi finalizzati alla riduzione di ammoniaca in atmosfera	Ambiente e clima	
SRD002	Investimenti produttivi agricoli per ambiente clima e benessere animale	d) Investimenti per il benessere animale.	Ambiente e clima	14.000.000
SRD003	Investimenti nelle aziende agricole per la diversificazione in attività non agricole	a) agriturismo;	Sviluppo del territorio	9.200.000
SRD003	Investimenti nelle aziende agricole per la diversificazione in attività non agricole	c) attività educative/didattiche;	Sviluppo del territorio	2.000.000
SRD003	Investimenti nelle aziende agricole per la diversificazione in attività non agricole	d) trasformazione di prodotti agricoli, prevalentemente aziendali, in prodotti non compresi nell'Allegato I del TFUE e loro lavorazione e commercializzazione in punti vendita aziendali,	Sviluppo del territorio	2.600.000
SRD003	Investimenti nelle aziende agricole per la diversificazione in attività non agricole	e) attività turistico-ricreative e attività legate alle tradizioni rurali e alla valorizzazione delle risorse naturali e paesaggistiche (solo enoturismo e oleoturismo);	Sviluppo del territorio	900.000
SRD004	Investimenti non produttivi agricoli con finalità ambientale	Azione 1 – Investimenti non produttivi finalizzati ad arrestare e invertire la perdita di biodiversità, e preservare il paesaggio rurale (PAF)	Ambiente e clima	1.500.000
SRD006	Investimenti per la prevenzione ed il ripristino del potenziale produttivo agricolo	1) Investimenti per la prevenzione da danni derivanti da calamità naturali, eventi avversi e di tipo biotico;	Competitività	5.000.000
SRD010	Impianti di forestazione/imboschimento di terreni non agricoli	SRD010.1) Impianto di imboschimento naturaliforme su superfici non agricole	Ambiente e clima	5.000.000
SRD015	Investimenti produttivi forestali	SRD15.1) Interventi selvicolturali;	Ambiente e clima	640.000
SRE001	Insediamiento giovani agricoltori	Insediamiento giovani agricoltori	Sviluppo del territorio	15.000.000
SRG001	Sostegno ai Gruppi Operativi PEI AGRI	Sostegno ai Gruppi Operativi PEI AGRI	AKIS	5.000.000
SRH002	Formazione dei consulenti	Formazione dei consulenti	AKIS	410.000

Sito regionale sviluppo rurale 2023-2027

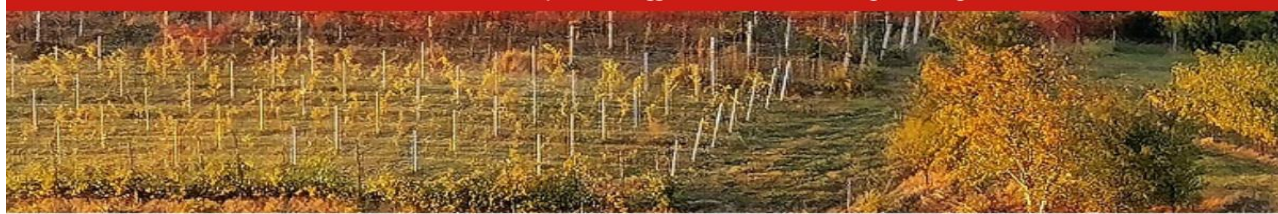

Sviluppo rurale 2023-2027



La strategia per lo sviluppo del sistema agricolo agroalimentare e dei territori rurali dell'Emilia-Romagna, ruota attorno a cinque parole chiave: **qualità, produttività, sostenibilità, innovazione e semplificazione**. [Leggi tutto...](#)

L'Europa investe nelle zone rurali

Notizie

[Tutte le news](#)



Approvati i primi bandi per lo sviluppo rurale 2023-2027

150 milioni di euro per interventi agroambientali e agricoltura biologica



Nuova programmazione sviluppo rurale

Prima riunione del Comitato di monitoraggio



Pac 2023-2027, via libera dalla Commissione europea al piano strategico italiano

Per un valore di 26,61 miliardi di euro

Vai a: [Video Pac 2023-2027](#) [Regolamenti comunitari](#) [Documenti nazionali](#) [CoPSR e documenti regionali](#)

Bandi aperti

[Tutti i bandi](#)

SRA13 ACA13 Impegni specifici per la riduzione delle emissioni di ammoniaca di origine zootecnica e agricola
APERTO

Publicato il: 27/12/2022 | Scadenza termini partecipazione: 15/03/2023 23:55

SRA15 ACA15 Agricoltori custodi dell'agrobiodiversità
APERTO

Publicato il: 27/12/2022 | Scadenza termini partecipazione: 15/03/2023 23:55

SRA03 ACA3 Tecniche lavorazione ridotta dei suoli
APERTO

Publicato il: 27/12/2022 | Scadenza termini partecipazione: 15/03/2023 23:55

SRA04 ACA4 Apporto di sostanza organica nei suoli
APERTO

Publicato il: 27/12/2022 | Scadenza termini partecipazione: 15/03/2023 23:55

<https://agricoltura.regione.emilia-romagna.it/sviluppo-rurale-23-27/homepage>

Iter di modifica del PSP

Reg. (UE)2021/2115 Articolo 119 - due modalità: ordinarie e semplificate:

Modifiche ordinarie:

...

2 Le **domande di modifica** dei piani strategici della PAC sono debitamente motivate e, in particolare, **dichiarano l'impatto previsto delle modifiche al piano sul raggiungimento degli obiettivi specifici fissati**. Sono corredate del piano modificato e dei relativi allegati opportunamente aggiornati.

...

5 La Commissione può formulare **osservazioni entro 30 giorni lavorativi** dalla presentazione della domanda di modifica del piano strategico della PAC. Lo Stato membro fornisce alla Commissione tutte le informazioni supplementari necessarie.

6 L'approvazione della domanda di modifica di un piano strategico della PAC avviene **entro tre mesi dalla sua presentazione da parte dello Stato membro**.

...

8 Una modifica del piano strategico della PAC relativa **all'articolo 17, paragrafo 5 (degressività dei pagamenti diretti)**, all'articolo 88, paragrafo 7 (**dotazione di taluni interventi settoriali**), o all'articolo 103, paragrafo 1, in relazione al FEAGA (**flessibilità con FEASR**) ha effetto a decorrere dal 1° gennaio dell'anno civile successivo a quello dell'approvazione della domanda di modifica da parte della Commissione e a seguito della corrispondente modifica delle dotazioni conformemente all'articolo 87, paragrafo 2.

Iter di modifica del PSP

Reg. (UE)2021/2115 - Art. 119

Notifiche semplificate

...

- 9 In deroga ai paragrafi da 2 a 8, 10 e 11 del presente articolo, gli Stati membri possono, in qualsiasi momento, apportare e applicare modifiche agli elementi dei loro piani strategici della PAC relativi agli interventi di cui al titolo III, capo IV, comprese le condizioni di ammissibilità di tali interventi, che non portino a modifiche dei target finali di cui all'articolo 109, paragrafo 1, lettera a). **Notificano tali modifiche alla Commissione prima di iniziare ad applicarle e le includono nella successiva domanda di modifica del piano strategico della PAC conformemente al paragrafo 1 del presente articolo.**
- 10 Ciascuna modifica del piano strategico della PAC è approvata dalla Commissione mediante una decisione di esecuzione senza applicare la procedura di comitato di cui all'articolo 153.
- 11 Fatto salvo l'articolo 86, le modifiche dei piani strategici della PAC hanno effetti giuridici solo dopo la loro approvazione da parte della Commissione.

Sulla tale procedura la Commissione non fornisce riscontri formali sulla ammissibilità delle modifiche proposte.

Iter di modifica del PSP

Modifiche del PSP

Dopo l'approvazione del Complemento di programmazione il MASAF ha elaborato una nuova versione del PSP, ma inserendo sono una parte delle specifiche indicate dalle Regioni, al fine di consentire l'approvazione del Piano entro il 2022.

A partire da gennaio il MASAF ha notificato con la procedura semplificata del paragrafo 9, due modifiche per inserire quanto le Regioni avevano definito in accordo con i partenariati locali:

- Prima notifica il 15 marzo 2023
- Seconda notifica il 14 aprile 2023

Tutte le modifiche già notificate e le eventuali ulteriori modifiche, da comunicare entro il 15 maggio, saranno oggetto della prima **domanda di modifica ai sensi del comma 2 dell'art. 119**.

Su tali proposte si devono esprimere in sequenza:

- I **Comitati di monitoraggio regionali**: solo sulle modifiche che hanno ad oggetto specificità regionali
- Il **Comitato di monitoraggio nazionale**: su tutte le modifiche ritenute ammissibili dal MASAF e in modo mirato su tutti gli elementi comuni sia trasversali sia dei singoli interventi

Obiettivo è quello di inviare la domanda di modifica entro il **15 giugno 2023**, per consentirne l'approvazione formale entro il **15 ottobre**: prima dell'inizio dell'esercizio finanziario 2024 e dell'erogazione degli anticipi sugli interventi a superficie.

Proposta di modifica delle specifiche regionali

- **Piano finanziario:** riallocazioni di risorse tra interventi agro-climatico ambientali; riallocazioni di risorse tra gli interventi per l'irrigazione
- **SRA18** – ACA18 Impegni per l'apicoltura: eliminazione della degressività
- **SRA25** – ACA25 tutela delle colture arboree a valenza ambientale e paesaggistica: inserimento di specificità regionale all'impegno di asportazione manuale dei ricci;
- **SRA30** – Benessere animale: modifiche della struttura della scheda d'intervento, con definizione di pacchetti di impegni e conseguente rivalutazione dell'aiuto per UBA;
- **SRB01** – Sostegno zone con svantaggi naturali montagna: variazione degli importi dell'indennità compensativa e dei livelli di soglia per la degressività;
- **SRD03** – Investimenti nelle aziende agricole per la diversificazione in attività non agricole: eliminazione della specificità regionale al criterio CR17
- **SRD11, SRD12, SRD15, SRE03** – Investimenti/start up forestali: adeguamento dell'impegno relativo al vincolo di destinazione d'uso
- **SRD15** – Investimenti produttivi forestali: inserimento del riferimento ai costi standard regionali per gli investimenti produttivi forestali
- **SRE04** – Start up non agricole: inserimento delle specificità della regione Emilia-Romagna per i massimali e la forma del sostegno;
- **SRG06** – LEADER - attuazione strategie di sviluppo locale: modifica dei principi di selezione utilizzati dalla regione;
- **SRG08, SRH01, SRH03** – interventi AKIS: modifica dei principi di selezione regionali;
- **SRH03** – Formazione degli imprenditori agricoli, degli addetti alle imprese operanti nei settori agricoltura, zootecnia, industrie alimentari, e degli altri soggetti privati e pubblici funzionali allo sviluppo delle aree rurali: Inserimento del riferimento ai costi standard regionali.

Proposta di modifica delle specifiche regionali

Piano finanziario

Proposta di variazioni a seguito dell'esito bandi SRA

INTERVENTO SRA	RISORSE messe a bando	Risorse destinate a 2°bando	Proposta di modifiche finanziarie	nuova dotazione per bando	Richieste non accoglibili
SRA01 - Produzione integrata	50.000.000	10.000.000		60.000.000	8.616.825
SRA03 – Tecniche di lavorazione ridotta dei suoli	750.500	415.500		1.166.000	6.078.791
SRA04 – Apporto di sostanza organica nei suoli	4.490.000	510.000		5.000.000	5.493.574
SRA07 – Conversione seminativi a prati e pascoli	500.000		-333.073	166.927	-
SRA08 – gestione prati e pascoli permanenti	4.000.000		474.425	4.474.425	-
SRA13 – Impegni specifici gestione effluenti zootecnici	1.125.000	675.000		1.800.000	5.858.294
SRA14 – Allevamento di razze animali autoctone nazionali a rischio estinzione/erosione genetica	1.290.000	141.900		1.431.900	-
SRA15 – Coltivazione di risorse genetiche vegetali locali a rischio di estinzione/erosione genetica **	350.000	93.000	150.000	593.000	-
SRA19 Azione 1	1.390.000				
SRA19 Azione 2	1.500.000	1.710.000		7.000.000	37.888.838
SRA19 Azione 3	2.400.000				
SRA26 – Ritiro seminativi dalla produzione	4.000.000		-291.352	3.708.648	-
SRA29 – Agricoltura biologica	78.000.000			78.000.000	-
Totale	149.795.500	13.545.400	0	163.340.900	63.936.322

Proposta di modifica delle specifiche regionali

Piano finanziario

Variazioni finanziarie e effetto sui target a seguito dell'anticipo delle risorse

INTERVENTO SRA	Disponibilità totale 2023-2027	Nuova dotazione	Variazione %	indicatori di output attuali	indicatori di output rivisti	Variazione degli indicatori di output %
SRA01 - Produzione integrata	60.000.000	60.000.000	0,0%	58.043	52.174	-10,1%
SRA03 – Tecniche di lavorazione ridotta dei suoli	1.300.000	1.300.000	0,0%	825	666	-19,3%
SRA04 – Apporto di sostanza organica nei suoli	5.000.000	5.000.000	0,0%	5.933	5.556	-6,4%
SRA07 – Conversione seminativi a prati e pascoli	500.000	166.927	-66,6%	400	134	-66,5%
SRA08 – gestione prati e pascoli permanenti	4.000.000	4.474.425	11,9%	5.333	5.966	11,9%
SRA13 – Impegni specifici gestione effluenti zootecnici	1.800.000	1.800.000	0,0%	4.500	3.600	-20,0%
<i>SRA14 – Allevamento di razze animali autoctone nazionali a rischio estinzione/erosione genetica</i>	<i>8.000.000</i>	<i>8.000.000</i>	<i>0,0%</i>	<i>13.703</i>	<i>13.668</i>	<i>-0,3%</i>
SRA15 – Coltivazione di risorse genetiche vegetali locali a rischio di estinzione/erosione genetica	450.000	600.000	33,3%	135	165	22,2%
SRA19 Azione 1	7.000.000	7.000.000	0	10.175	8.750	-14,0%
SRA19 Azione 2						
SRA19 Azione 3						
SRA26 – Ritiro seminativi dalla produzione	27.000.000	26.708.648	-1,1%	5.877	5.877	0,0%
SRA29 – Agricoltura biologica	188.000.000	188.000.000	0,0%	208.024	208.024	0,0%
Totale	303.050.000	303.050.000	0,0%	299.276	291.340	-2,7%

Proposta di modifica delle specifiche regionali

Piano finanziario

Riallocazioni tra interventi SRA

Codice intervento	Nome intervento	Nome azione	Risorse da CoPSR	Variazioni	Nuove risorse
SRA07	Conversione seminativi a prati e pascoli	Conversione seminativi a prati e pascoli	500.000	-333.073	166.927
SRA08	Gestione sostenibile prati e pascoli permanenti	Gestione sostenibile dei prati permanenti	4.000.000	474.425	4.474.425
SRA15	Agricoltori custodi dell'agrobiodiversità	Agricoltori custodi dell'agrobiodiversità	450.000	150.000	600.000
SRA26	Ritiro dei seminativi dalla produzione		27.000.000	-291.352	26.708.648
Totale			31.950.000	0	31.950.000

Riallocazioni tra interventi per l'irrigazione

Codice intervento	Nome intervento	Nome azione	Risorse da CoPSR	Variazioni	Nuove risorse
SRD02	Investimenti produttivi agricoli per ambiente clima e benessere animale	Investimenti per la tutela delle risorse naturali; impianti irrigui	6.400.000	-6.400.000	0
SRD07	investimenti in infrastrutture per l'agricoltura e per lo sviluppo socio-economico delle aree rurali	infrastrutture irrigue extra-aziendali che comportano un aumento netto della superficie irrigata	0	9.600.000	9.600.000
SRD08	Investimenti in infrastrutture con finalità ambientali	infrastrutture irrigue	12.800.000	-3.200.000	9.600.000
Totale			19.200.000	0	19.200.000

Proposta di modifica delle specifiche regionali

Schede di intervento

SRA18 – ACA18 Impegni per l'apicoltura

7 Forma e percentuale del sostegno /importi/metodi di calcolo

Regione	Degressività	Quota del sostegno coperta		
Emilia Romagna	Si <u>No</u>	Importo del sostegno fino a 4.000,00 euro/anno: quota del sostegno coperta 100%	Importo del sostegno tra 4.000,01 e 8.000,00 euro/anno: quota del sostegno coperta 50%	Importo del sostegno oltre 8.000,00 euro/anno: quota del sostegno coperta 25%

Motivazione: si elimina la degressività del sostegno in quanto non consona con il pagamento forfettario per beneficiario stabilito a livello nazionale.

Proposta di modifica delle specifiche regionali

Schede di intervento

SRA25 – ACA25 Tutela delle colture arboree a valenza ambientale e paesaggistica

Criteri di ammissibilità

Criteri/RegioniPPAA		Emilia-Romagna
C04 Disponibilità delle superfici destinate a colture arboree eleggibili SOI ricadenti ricadente in un'area a valenza ambientale o paesaggistica	a)	Si
	b)	Si
	c) *	Si
	d)	Si
	e)	
	f)	
	g)	
	h)	Si
	i)	

* c) ulteriori contesti individuati ai sensi dell'art. 143, comma 1, lettera e) del D.Lgs. n. 42/2004 e/o territori che hanno ottenuto dall'UNESCO il riconoscimento di eccezionale valore universale

Motivazione: Si deselecta nel criterio di ammissibilità C04 la lettera c), in quanto tale criterio in RER si sovrappone già con altri criteri scelti

Impegni

I02 – asportazione annuale dei ricci, per evitare il diffondersi dei marciumi e l'aumento del potenziale di inoculo dei parassiti. In Emilia-Romagna per asportazione annuale dei ricci si intende anche la raccolta, accumulo e compostazione in situ degli stessi. Tale impegno deve essere eseguito entro un mese dalla raccolta dei frutti

Motivazione: si inserisce la specificità regionale relativa all'impegno I02, in quanto l'asportazione del materiale vegetale può contrastare con pratiche di lotta biologica verso altre avversità e induce un minor apporto di sostanza organica nel terreno.

Proposta di modifica delle specifiche regionali

Schede di intervento

SRA30 – ACA30 Benessere animale

Criteri di ammissibilità

CR 04 RER: ...È obbligatorio aderire all'intervento con almeno uno dei pacchetti di impegni composti da sotto-azioni, il cui livello soglia è stabilito dalla Regione, in base a quanto previsto dai Disciplinari regionali (entry-level). L'entità dell'aiuto stabilito per ciascun pacchetto di impegni non dipende dal livello soglia con cui si aderisce all'intervento; l'importo verrà attribuito in uguale misura nel caso di adesione ad un impegno/parametro di livello buono o ottimo

Altri obblighi

L'allevatore può assumere uno od entrambi i pacchetti di impegni composti da sotto-azioni (afferenti alle diverse Aree di intervento) che rappresentano condizioni di benessere animale e sostenibilità ambientale, stabiliti con i Disciplinari regionali, a livelli superiori rispetto a quelli definiti dalla baseline:

Pacchetto 1 "sostenibilità ambientale"- sottoazioni:

1.1 Piani alimentari in relazione alle età e alla fase produttiva

2.4 Utilizzo/Miglioramento della gestione della lettiera (con registrazione dei rinnovi/sostituzioni e quantità di paglia utilizzata)

Pacchetto 2 "benessere animale"- sottoazioni:

2.3 Miglioramento delle condizioni di stabulazione, aumento dello spazio disponibile per capo

3.1 Dotazione di materiali di arricchimento ambientale finalizzati al miglioramento del benessere in relazione a bisogni etologici degli animali

4.1 Accesso all'aperto, aree di esercizio

I pacchetti comprendono le sole sottoazioni pertinenti per le specie sotto impegno

Proposta di modifica delle specifiche regionali

Schede di intervento

SRA30 – ACA30 Benessere animale

7 Forma e percentuale del sostegno /importi/metodi di calcolo

	Importo del premio (€/UBA) per Regione Emilia-Romagna					
	Bovini latte	Bovini carne	Suini	Scrofe	Galline ovaiole	Polli carne
pacchetto 1 sostenibilità ambientale	28	40	5	5	1	5
pacchetto 2 benessere animale	60	81	82	10	<i>*In corso di definizione</i>	<i>*In corso di definizione</i>

* Con riferimento al valore dell'aiuto unitario del pacchetto 2 per galline e polli, siamo in attesa dei valori rideterminati da parte del CREA.

Motivazione: Si inserisce l'obbligo di adesione all'intervento tramite pacchetti di impegni, ai fini della semplificazione e della massimizzazione degli effetti dell'intervento sul benessere degli animali, oltre che sulla sostenibilità ambientale degli allevamenti.

Proposta di modifica delle specifiche regionali

Schede di intervento

SRB01 – Sostegno zone con svantaggi naturali montagna

7 Forma e percentuale del sostegno /importi/metodi di calcolo

L'importo riconoscibile per ettaro di superficie agricola per anno è fissato fino a un massimo 200€ per le aziende zootecniche e di € 125 per le altre aziende.

...

Per aziende zootecniche si intendono quelle che, al momento della domanda, allevano bestiame bovino, ovi-caprino ed equino con un carico di bestiame minimo di 0,2 UBA per ettaro di SAU.

Per le aziende con:	Superficie a premio ≤ a 20 ha	Superficie a premio > a 20 ha e ≤ a 30 ha	Superficie a premio > a 30 ha e ≤ a 50 ha	Superficie a premio > a 50 ha e ≤ a 10 ha
Modulazione	Erogazione del 100% del sostegno/ha di SAU previsto	Il sostegno/ha previsto è ridotto del 20% per la superficie eleggibile a pagamento eccedente i 20 ha.	Il sostegno/ha previsto per la superficie eleggibile a pagamento eccedente i 20 ha e fino a 30 ha è ridotto del 20% e per quella eccedente i 30 ha è ridotto del 30%	<u>Il sostegno/ha previsto per la superficie eleggibile a pagamento eccedente i 20 ha e fino a 30 ha è ridotto del 20%, per quella eccedente i 30 ha è ridotto del 30% e per quella eccedente i 50 ha è ridotto del 50%</u>

Motivazione: Si modificano gli importi dell'indennità compensativa e i livelli di soglia per la degressività, in quanto in sede di confronto con i portatori di interesse è emersa la necessità di garantire un sostegno più elevato per le aziende di montagna, in particolare per quelle zootecniche.

Proposta di modifica delle specifiche regionali

Schede di intervento

SRD03 – Investimenti nelle aziende agricole per la diversificazione in attività non agricole

Criteri di ammissibilità

Criteri di ammissibilità delle operazioni di investimento per l'intervento SRD03	
	Emilia Romagna
CR14	X
CR15	Azioni a), b) e d): 20 K azioni c) ed e): 10 K
CR16	Azioni a), b) , c) e d): 200 K di contributo erogabile Azione e): 100 K di contributo erogabile (e comunque nei limiti dell'importo massimo definito dal <i>De Minimis</i>)
CR17	Non sono ammissibili spese per opere iniziate o attrezzature o beni acquisiti prima della comunicazione di concessione del sostegno, fatto salvo il rilascio di autorizzazione espressa
CR17 (numero mesi)	24
CR18	

Motivazione: si elimina la specificità regionale relativa al CR17, sull'inammissibilità delle spese per opere iniziate o attrezzature o beni acquisiti prima della comunicazione di concessione del sostegno, in quanto il criterio stesso prevede che tali specificità vengano definite nei documenti attuativi.

Proposta di modifica delle specifiche regionali

Schede di intervento

SRD11 – Investimenti non produttivi forestali

SRD12 – Investimenti per la prevenzione ed il ripristino danni foreste

SRD15 – Investimenti produttivi forestali

SRE03 – Avvio di nuove imprese connesse alla silvicoltura

Impegni inerenti le operazioni

IMXX - ...Per la regione Emilia-Romagna l'impegno sulla stabilità dell'intervento ha inizio dall'erogazione del saldo

Motivazione: Si inserisce la specifica regionale all'impegno per allineare la scheda di intervento alle disposizioni relative al vincolo di destinazione d'uso previste dalla L.R. 15/2021.

Proposta di modifica delle specifiche regionali

Schede di intervento

SRD15 – Investimenti produttivi forestali

7 Forma e percentuale del sostegno /importi/metodi di calcolo

Regione/PA	AZIONE	Tasso di sostegno	Forma del sostegno (dettaglio regionale)	Tipo sostegno (dettaglio regionale)	
			Sovvenzione in conto capitale	Rimborso di spese effettivamente sostenute	Costi standard
Emilia Romagna	SRD15.1)	60%	SI	SI (per voci di costo non interessate da costi standard)	SI (per parte <u>o la totalità</u> delle spese ammissibili)
	SRD15.2)	60%	SI	SI	

La metodologia per il calcolo dei costi semplificati adottati dalla Regione Emilia-Romagna è basata sui calcoli realizzati dalla Regione e consultabili al seguente link: <https://agricoltura.regione.emilia-romagna.it/sviluppo-rurale-23-27/approfondimenti/costi-standard>

Motivazione: Si inserisce il riferimento ai costi standard regionali utilizzabili per il presente intervento, in linea con quanto previsto dall'art. 83 del reg (UE) 2021/2115.

Proposta di modifica delle specifiche regionali

Schede di intervento

SRE04 – Start up non agricole (tramite LEADER)

7 Forma e percentuale del sostegno /importi/metodi di calcolo

Regioni/PPAA	Massimale del sostegno (euro)
Emilia-Romagna	40.000

Motivazione: In seguito ai chiarimenti ricevuti dal livello nazionale, si ritiene opportuno inserire i massimali e la forma del sostegno definiti per la Regione Emilia-Romagna.

SRG06 – LEADER - attuazione strategie di sviluppo locale

Principi di selezione

la Regione Emilia-Romagna non applica il P04*

*P04 Modalità di gestione, attuazione, sorveglianza della SSL (ad esempio: es. descrizione delle modalità di gestione, cronoprogramma delle attività; definizione di procedure trasparenti per la selezione dei progetti; attività di monitoraggio e valutazione previste; verificabilità e controllabilità delle SSL e delle operazioni, ecc.)

~~Per la Regione Emilia-Romagna i principi saranno declinati nell'ambito dell'Avviso pubblico di selezione dei GAL e delle SSL (vedi Scheda SRG05 che includerà, oltre che il P01, P02 e P03, anche il P04)''~~

Motivazione: Non si applica il P04 al fine di semplificare le procedure di selezione delle strategie.

Proposta di modifica delle specifiche regionali

Schede di intervento

SRG08 - sostegno ad azioni pilota e di collaudo dell'innovazione

Principi di selezione

~~02 Integrato: Validità del progetto dal punto di vista tecnico-scientifico da valutare in base alla completezza dell'individuazione dei problemi da affrontare ed alla descrizione delle ricadute concrete per gli agricoltori in termini di realizzazione e misurabilità degli indicatori di risultato~~

Motivazione: Si elimina il principio di selezione regionale 02 integrato, in quanto la declinazione del principio 02 definito a livello nazionale sarà oggetto dei criteri di selezione che verranno inseriti nei bandi.

SRH01 - Erogazione di servizi di consulenza

Principi di selezione

~~04 - Qualità tecnica delle proposte di consulenza~~

Motivazione: Si elimina il principio di selezione regionale 04 – Qualità tecnica delle proposte di consulenza, in quanto ridondante. Tale principio è infatti ricompreso nel principio 01 definito a livello nazionale.

Proposta di modifica delle specifiche regionali

Schede di intervento

SRH03 - Formazione degli imprenditori agricoli, degli addetti alle imprese operanti nei settori agricoltura, zootecnia, industrie alimentari, e degli altri soggetti privati e pubblici funzionali allo sviluppo delle aree rurali

Principi di selezione

~~• Principi di selezione in relazione alle proposte: coerenza con le tematiche individuate negli avvisi pubblici, qualità tecnica, metodologie didattiche.~~

Motivazione: Si elimina il principio regionale relativo alla qualità tecnica, in quanto già contenuto nel principio 01 definito a livello nazionale

7 Forma e percentuale del sostegno /importi/metodi di calcolo

~~La Regione Emilia-Romagna utilizzerà i costi standard calcolati a livello regionale (consultabili al seguente link: <https://agricoltura.regione.emilia-romagna.it/sviluppo-rurale-23-27/approfondimenti/costi-standard>) o nazionale, a seconda della disponibilità degli stessi al momento del bando.~~

Motivazione: Si inserisce il riferimento ai costi standard e somme forfettarie regionali utilizzabili per il presente intervento, in linea con quanto previsto dall'art. 83 del reg (UE) 2021/2115.

Grazie per l'attenzione